

**ÇERKEZKÖY TİCARET VE SANAYİ ODASI
EKONOMİK, TİCARİ, BEŞERİ, SOSYAL
VE FİNANSAL BİLGİLER
MAYIS 2016**

Ayşenur TAŞ
PROJE GELİŞTİRME YÖNETİCİSİ

İÇİNDEKİLER

İÇİNDEKİLER.....	1
1. EKONOMİK VERİLER; ENFLASYON VERİLERİ.....	2
1.1. TÜKETİCİ FİYAT ENDEKSİ, MAYIS 2016.....	2
1.2. TÜKETİCİ FİYAT ENDEKSLERİ DEĞİŞİM ORANI, MAYIS 2016.....	3
1.3. YURT İÇİ ÜRETİCİ FİYAT ENDEKSİ, MAYIS 2016.....	4
1.4. YURT İÇİ ÜRETİCİ FİYAT ENDEKSLERİ DEĞİŞİM ORANI, MAYIS 2016....	4
1.5. YURT DIŞI ÜRETİCİ FİYAT ENDEKSİ, MAYIS 2016.....	5
1.6. YURT DIŞI ÜRETİCİ FİYAT ENDEKSLERİ DEĞİŞİM ORANI, MAYIS 2016..	5
2. EKONOMİK VERİLER; GÜVEN ENDEKSLERİ.....	6
2.1. EKONOMİK GÜVEN ENDEKSİ, MAYIS 2016.....	6
2.2. EKONOMİK GÜVEN ENDEKSİ, ALT KALEMLERİ VE DEĞİŞİM ORANLARI, MAYIS 2016.....	6
3. EKONOMİK VERİLER; DIŞ TİCARET.....	7
3.1. İHRACAT-İTHALAT.....	7
3.2. İLİMİZDE DIŞ TİCARET.....	8
3.3. İHRACATÇI FİRMALARIN KANUNİ MERKEZLERİ BAZINDA İHRACAT PERFORMANSI, MAYIS 2016.....	8
3.4. İLİMİZDEKİ İHRACATÇI FİRMALARIN SEKTÖR İHRACAT PERFORMANSI, MAYIS 2016.....	9
3.5. İLİMİZDEKİ İHRACATÇI FİRMALARIN ÜLKE İHRACAT PERFORMANSI, MAYIS 2016.....	10
3.6. İLİMİZİN ÖNEMLİ ÜRÜN GRUPLARI BAZINDA İLK 5 ÜLKE İHRACAT PERFORMANSI, MAYIS 2016.....	11
4. SOSYAL EKONOMİK VERİLER; NÜFUS.....	12
4.1. İLİMİZ VE İLK 10 İLİN NÜFUS, ALDIĞI GÖÇ, VERDİĞİ GÖÇ, NET GÖÇ VE NET GÖÇ HIZI, 2015.....	12
5. SOSYAL EKONOMİK VERİLER; YAŞAM ENDEKSİ.....	13
5.1. İLLERDE YAŞAM ENDEKSİ İL SIRALAMALARI, 2015.....	13
6. BEŞERİ EKONOMİK VERİLER; İSTİHDAM.....	14
6.1. İLLER İTİBARIYLA İŞ BAŞVURULARI VE YERLEŞTİRMELER, MAYIS 2016.	14
6.2. İLLER İTİBARIYLA ENGELLİ VE ESKİ HÜKÜMLÜ-TMY'LERİN İŞ BAŞVURULARI, AÇIK İŞLER VE YERLEŞTİRME DAĞILIMI, MAYIS 2016.	15
7. SEKTÖR VERİLERİ; İNŞAAT.....	17
7.1. İLLERE GÖRE KONUT SATIŞ İSTATİSTİKLERİ, MAYIS 2016.....	17
7.2. İLÇELERE GÖRE KONUT SATIŞ SAYILARI, 2015.....	19
8. FİNANS VERİLERİ; ÇEK-SENET-KREDİ.....	20
8.1. ÇEK BİLGİLERİ, MAYIS 2016.....	20
8.2. PROTESTOLU SENETLER, MAYIS 2016.....	20
8.3. ÖDENEN VE KARŞILIKSIZ ÇEKLER, PROTESTOLU SENETLER, MAYIS 2016.....	21
8.4. NAKDİ KREDİLER, 31.05.2016.....	21
8.5. KREDİLERİN SEKTÖREL DAĞILIMI, 31.03.2016.....	22
8.6. TAKİPTEKİ KREDİLERİN SEKTÖREL DAĞILIMI, 31.03.2016.....	22
8.7. BANKALARIN TAKİBE ALDIĞI TİCARİ KREDİLERİN DURUMU, 31.03.2016..	23
9. KULLANILAN VERİLERİN KAYNAKLARI.....	23

1.EKONOMİK VERİLER; ENFLASYON VERİLERİ

1.1.TÜKETİCİ FİYAT ENDEKSİ, MAYIS 2016

Tüketici fiyat endeksi (TÜFE) aylık %0,58 arttı

TÜFE'de (2003=100) 2016 yılı Mayıs ayında bir önceki aya göre %0,58, bir önceki yılın Aralık ayına göre %3,15, bir önceki yılın aynı ayına göre %6,58 ve on iki aylık ortalamalara göre %7,71 artış gerçekleşti.

Aylık en yüksek artış %8,04 ile giyim ve ayakkabı grubunda gerçekleşti

Ana harcama grupları itibariyle 2016 yılı Mayıs ayında endekste yer alan gruplardan ulaşırmada %1,10, eğitimde %1,04, çeşitli mal ve hizmetlerde %0,95 ve haberleşmede %0,92 artış gerçekleşti.

Aylık en fazla düşüş gösteren grup %1,64 ile gıda ve alkolsüz içecekler oldu

Ana harcama grupları itibariyle 2016 yılı Mayıs ayında endekste yer alan gruplardan ev eşyasında %0,28 ve alkollü içecekler ve tütünde %0,03 düşüş gerçekleşti.

Yıllık en fazla artış %12,79 ile alkollü içecekler ve tütün grubunda gerçekleşti

TÜFE'de, bir önceki yılın aynı ayına göre çeşitli mal ve hizmetler (%11,87), lokanta ve oteller (%10,59), sağlık (%9,58), ev eşyası (%9,18) artışın yüksek olduğu diğer ana harcama gruplarıdır.

Aylık en yüksek artış %0,90 ile TR51 (Ankara)'da oldu

İstatistiki Bölge Birim Sınıflaması (İBBS) 2. Düzey'de bulunan 26 bölge içinde, bir önceki yılın Aralık ayına göre en yüksek artış %4,19 ile TR51 (Ankara) bölgesinde, bir önceki yılın aynı ayına göre en yüksek artış %8,05 ile TR62 (Adana, Mersin) bölgesinde ve on iki aylık ortalamalara göre en yüksek artış %8,47 ile TR31 (İzmir) bölgesinde gerçekleşti.

Mayıs 2016'da endekste kapsanan 417 maddeden; 67 maddenin ortalama fiyatlarında değişim olmazken, 247 maddenin ortalama fiyatlarında artış, 103 maddenin ortalama fiyatlarında ise düşüş gerçekleşti.

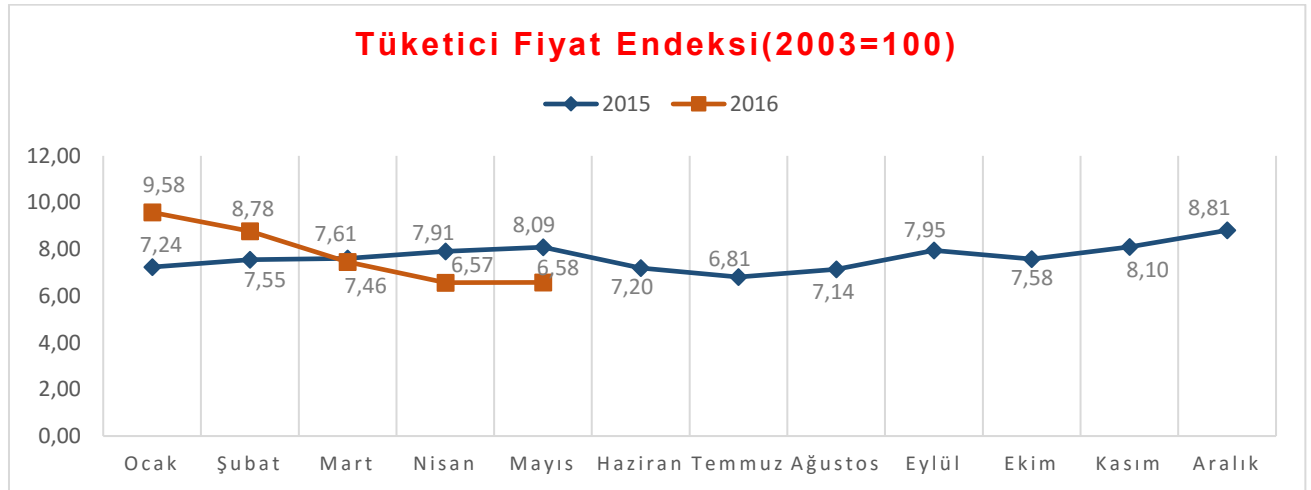

Kaynak: TÜİK

1.2.TÜKETİCİ FİYAT ENDEKSLERİ DEĞİŞİM ORANI, MAYIS 2016

	Mayıs 2015	Mayıs 2016
Bir önceki aya göre değişim oranı (%)	0,56	0,58
Bir önceki yılın Aralık ayına göre değişim oranı (%)	5,30	3,15
Bir önceki yılın aynı ayına göre değişim oranı (%)	8,09	6,58
On iki ayın ortalamalarına göre değişim oranı (%)	8,45	7,71

Kaynak: TÜİK

AÇIKLAMALAR: TÜFE (Açılımı: tüketici fiyatları endeksi) tipik bir tüketicinin satın aldığı belirli bir ürün ve hizmet grubunun fiyatlarındaki ortalama değişimleri gösteren bir ölçüttür. Yıllık enflasyon değerindeki değişimi ölçmek için kullanılır.

TÜFE, İstatistik bilimindeki indeks sayılar ile hesaplanır. Belli bir yıl seçilir ve bu yıl temel yıl kabul edilir. Endeks değeri 100'dür. Bundan sonraki yıllar, yani cari yıllar enflasyon değerlerine göre değişkenlik gösterir ve temel alınan endekste oynamalar olur.

TÜFE'nin yorumlanırken karşılaştırılan dönemler arasındaki toplam ya da fark, belirli bir gelire sahip olan bireyin satın alma gücünün azalıp azalmadığını gösterecektir.

1.3.YURT İÇİ ÜRETİCİ FİYAT ENDEKSİ, MAYIS 2016

Yurt içi üretici fiyat endeksi aylık %1,48 arttı

Yurt içi üretici fiyat endeksi (Yİ-ÜFE), 2016 yılı Mayıs ayında bir önceki aya göre %1,48 artış, bir önceki yılın Aralık ayına göre %2,77 artış, bir önceki yılın aynı ayına göre %3,25 artış ve on iki aylık ortalamalara göre %5,47 artış gösterdi.

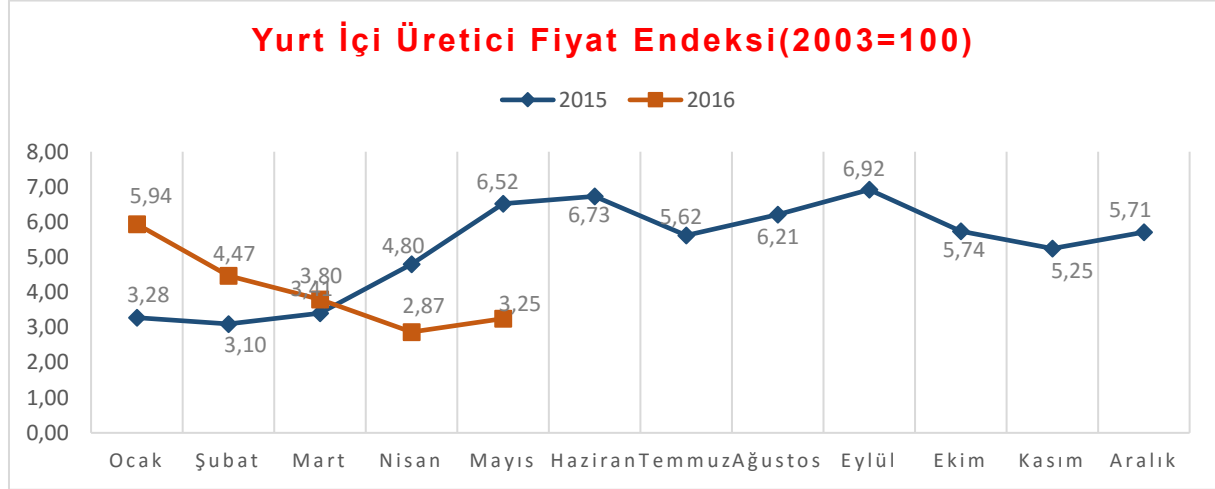

Kaynak: TÜİK

1.4.YURT İÇİ ÜRETİCİ FİYAT ENDEKSLERİ DEĞİŞİM ORANI, MAYIS 2016

	Mayıs 2015	Mayıs 2016
Bir önceki aya göre değişim oranı (%)	1,11	1,48
Bir önceki yılın Aralık ayına göre değişim oranı (%)	5,22	2,77
Bir önceki yılın aynı ayına göre değişim oranı (%)	6,52	3,25
On iki ayın ortalamalarına göre değişim oranı (%)	6,98	5,19

Kaynak: TÜİK

Sanayinin beş sektörünün bir önceki aya göre değişimleri; imalat sanayi sektöründe %1,87 artış, tekstil ürünleri sektöründe %0,32 artış, kimyasal ve kimyasal ürünler sektöründe %0,85 artış, kauçuk ve plastik ürünler sektöründe %0,69 artış, makine ve ekipmanlar %1,26 artış olarak gerçekleşti.

En yüksek aylık artış kok ve rafine petrol ürünlerinde gerçekleşti

Bir önceki aya göre endekslerin en fazla artış gösterdiği alt sektörler; kok ve rafine petrol ürünleri (%14,58), ham petrol ve doğalgaz (%10,00), ana metaller (%5,93) alt sektörleridir. Buna karşılık elektrik, gaz üretimi ve dağıtımı (%-3,25), giyim eşyası (%-0,78) ve kağıt ve kağıt ürünleri (%-0,69), bir önceki aya göre endekslerin en fazla düştüğü alt sektörler oldu.

Ana sanayi gruplarında en yüksek aylık artış ara ve dayanıklı tüketim mallarında gerçekleşti

Ana sanayi grupları sınıflamasına göre 2016 yılı Mayıs ayında en yüksek aylık artış ara mallarında (%1,90), en yüksek yıllık artış ise dayanıklı tüketim mallarında (%11,35) gerçekleşti.

AÇIKLAMALAR: (ÜFE), Belirli bir referans döneminde ülke ekonomisinde üretimi yapılan ve yurtiçine satışa konu olan ürünlerin, üretici fiyatlarını zaman içinde karşılaştırarak fiyat değişikliklerini ölçen fiyat endeksidir.

TÜFE ile ÜFE arasındaki temel fark, fiyat derlenen birimlerde ortaya çıkmaktadır.

- TÜFE'de fiyatlar, üreticilerin yanı sıra toptan satış noktalarından da (sebze, meyve ve balık hâllerinden) derlenmektedir. Toptan eşya fiyatlarına Katma Değer Vergisi (KDV) gibi vergiler dahil edilmektedir.
- ÜFE'de, fiyatların özellikle üreticilerden derlenmesi esastır ve ürün fiyatları vergiler hariç, yurtiçi peşin satış fiyatlarıdır.

1.5.YURT DIŞI ÜRETİCİ FİYAT ENDEKSİ, MAYIS 2016

Yurt dışı üretici fiyat endeksi aylık %3,02 arttı

Yurt içi üretici fiyat endeksi (Yİ-ÜFE), 2016 yılı Mayıs ayında bir önceki aya göre %3,02 artış, bir önceki yılın Aralık ayına göre %2,50 artış, bir önceki yılın aynı ayına göre %5,60 artış ve on iki aylık ortalamalara göre %10,15 artış gösterdi.

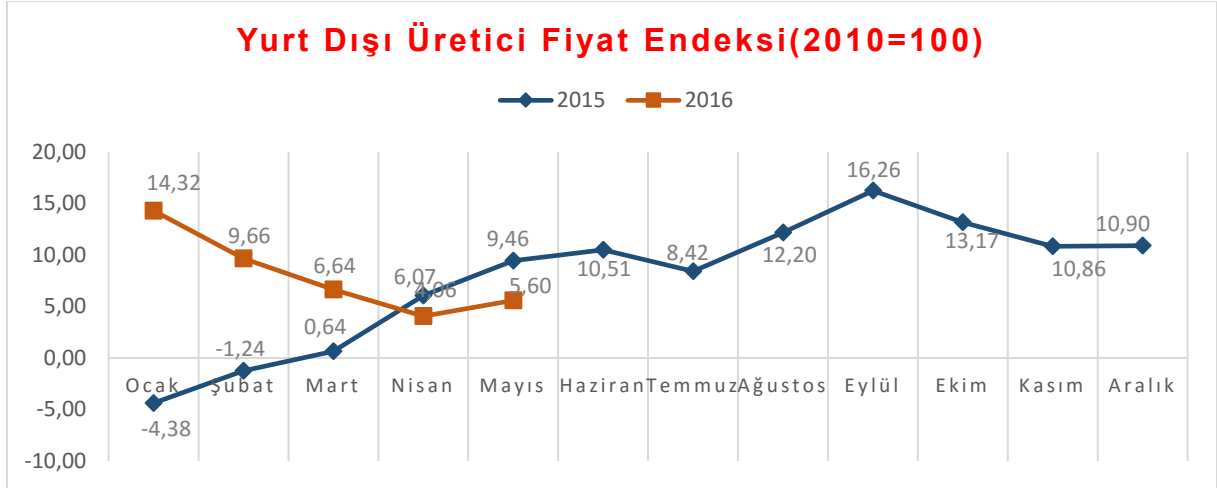

Kaynak: TÜİK

1.6.YURT DIŞI ÜRETİCİ FİYAT ENDEKSLERİ DEĞİŞİM ORANI, MAYIS 2016

	Mayıs 2015	Mayıs 2016
Bir önceki aya göre değişim oranı (%)	1,52	3,02
Bir önceki yılın Aralık ayına göre değişim oranı (%)	7,64	2,50
Bir önceki yılın aynı ayına göre değişim oranı (%)	9,46	5,60
On iki ayın ortalamalarına göre değişim oranı (%)	5,31	10,15

Kaynak: TÜİK

Sanayinin beş sektörünün bir önceki aya göre değişimleri; imalat sanayi sektöründe %2,99 artış, tekstil ürünleri sektöründe %2,88 artış, kimyasal ve kimyasal ürünler sektöründe %2,73 artış, kauçuk ve plastik ürünler sektöründe %2,38 artış, makine ve ekipmanlar %1,90 artış olarak gerçekleşti.

En yüksek aylık artış kok ve rafine petrol ürünlerinde gerçekleşti

Bir önceki aya göre endekslerin en fazla artış gösterdiği alt sektörler; kok ve rafine petrol ürünleri (%13,42), metal cevherleri (%4,75), madencilik ve taş ocakçılığı (%4,11) alt sektörleridir. Buna karşılık bir önceki aya göre endekslerin düştüğü alt sektörler bulunmamaktadır.

Ana sanayi gruplarında en yüksek aylık artış enerjide gerçekleşti

Ana sanayi grupları sınıflamasına göre 2016 yılı Mayıs ayında en yüksek aylık artış enerjide (%13,42), en yüksek yıllık artış ise sermaye mallarında (%10,20) gerçekleşti.

2.EKONOMİK VERİLER; GÜVEN ENDEKSLERİ

2.1.EKONOMİK GÜVEN ENDEKSİ, MAYIS 2016

Ekonomik Güven endeksi %12,0 arttı

Ekonomik güven endeksi Mayıs ayında bir önceki aya göre %12,0 oranında artarak 73,46 değerinden 82,26 değerine yükseldi. Ekonomik güven endeksindeki artış hizmet sektörü ve tüketici güven endekslerindeki artışlardan kaynaklandı. Hizmet sektörü güven endeksi Mayıs ayında bir önceki aya göre %5,1 oranında azalarak 89,9 değerinden 94,5 değerine yükseldi. Tüketici güven endeksi %0,4 artarak 68,8 oldu.

Reel kesim güven endeksi ise Nisan ayı ile aynı olan 105,7 değerinde kaldı. Perakende ticaret sektörü güven endeksi %0,1 azalarak 103,9 değerinden 103,8 değerine düştü. İnşaat sektörü güven endeksi bir önceki aya göre %2,8 azalarak Mayıs ayında %79,2 değerine düştü.

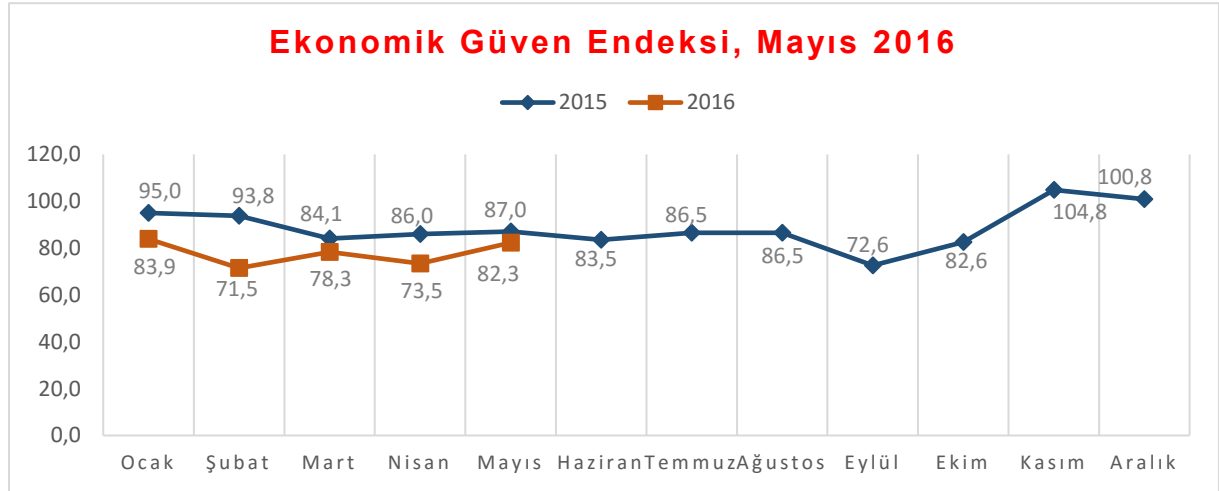

Kaynak: TÜİK

2.2.EKONOMİK GÜVEN ENDEKSİ, ALT KALEMLERİ VE DEĞİŞİM ORANLARI, MAYIS 2016

Endeks Adı	Endeks		Bir önceki aya göre değişim oranı(%)	
	Nisan 2016	Mayıs 2016	Nisan 2016	Mayıs 2016
Ekonomik Güven Endeksi	73,46	82,26	-6,1	12,0
Tüketici Güven Endeksi	68,46	68,75	2,2	0,4
Reel kesim güven endeksi	105,70	105,70	1,5	0,0
Hizmet sektörü güven endeksi	89,93	94,50	-3,8	5,1
Perakende ticaret güven endeksi	103,95	103,82	-5,9	-0,1
İnşaat sektörü güven endeksi	81,54	79,18	0,1	-2,9

Kaynak: TÜİK

AÇIKLAMALAR: Ekonomik güven endeksi, tüketici ve üreticilerin genel ekonomik duruma ilişkin değerlendirme, beklenti ve eğilimlerini özetleyen bir bileşik endekstir. Ekonomik güven endeksinin oluşturan endekslerden tüketici güven endeksi, Türkiye İstatistik Kurumu ve Türkiye Cumhuriyet Merkez Bankası işbirliği ile yürütülen Tüketici Eğilim Anketleri sonuçlarından, reel kesim(imalat sanayi) güven endeksi Türkiye Cumhuriyet Merkez Bankası tarafından, hizmet, perakende ticaret ve inşaat sektörü güven endeksleri ise TÜİK tarafından hesaplanmaktadır.

Ekonomik güven endeksinin 100'den büyük olması genel ekonomik duruma ilişkin iyimserliği, 100'den küçük olması ise genel ekonomik duruma ilişkin kötümserliği göstermektedir.

3.EKONOMİK VERİLER; DIŞ TİCARET

3.1.İHRACAT-İTHALAT

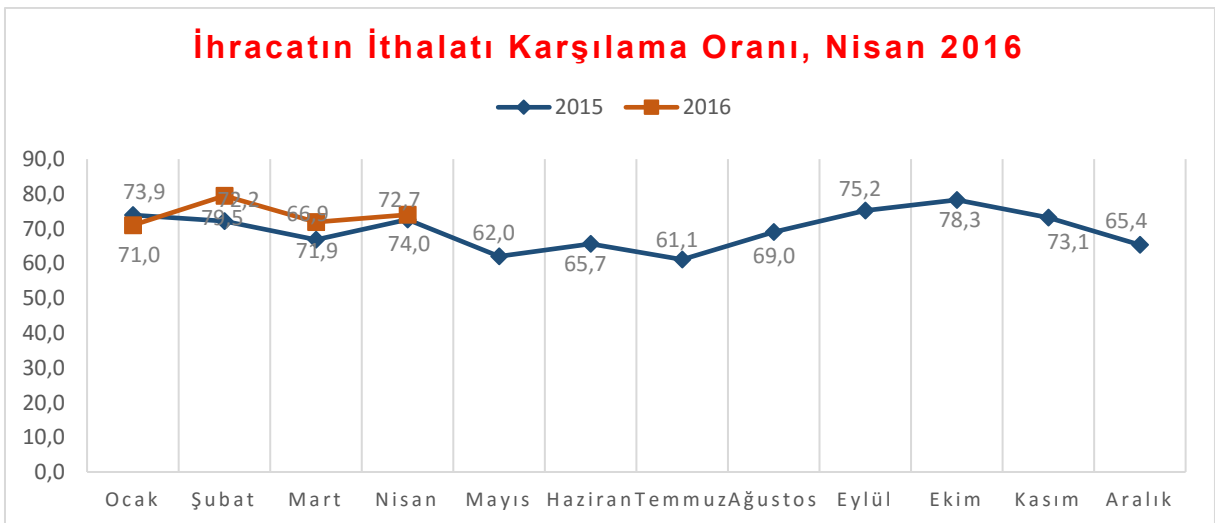
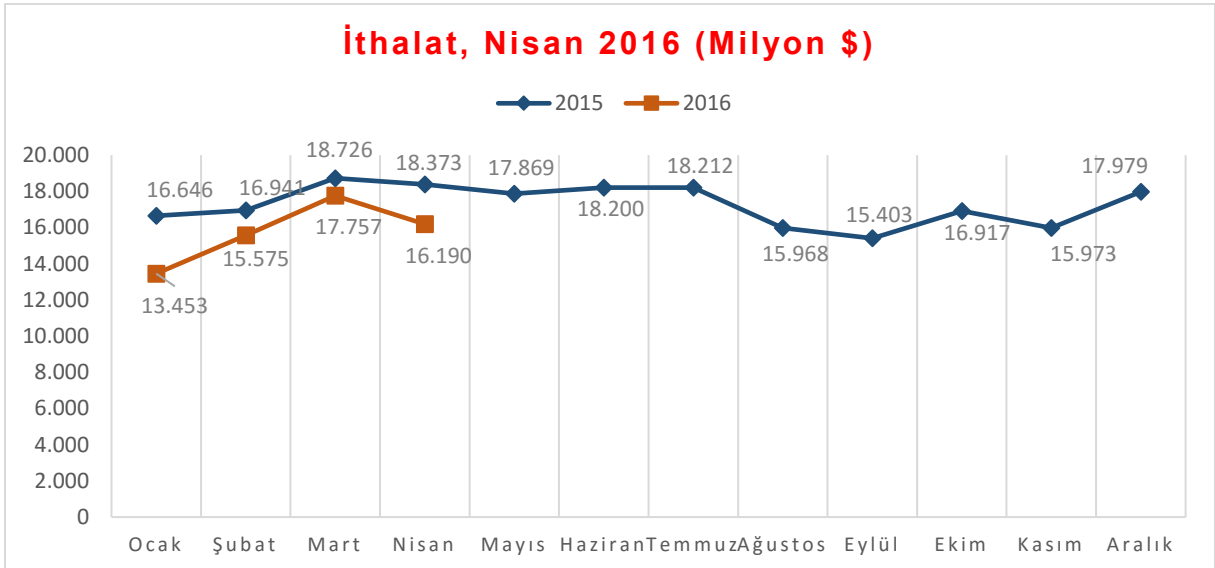
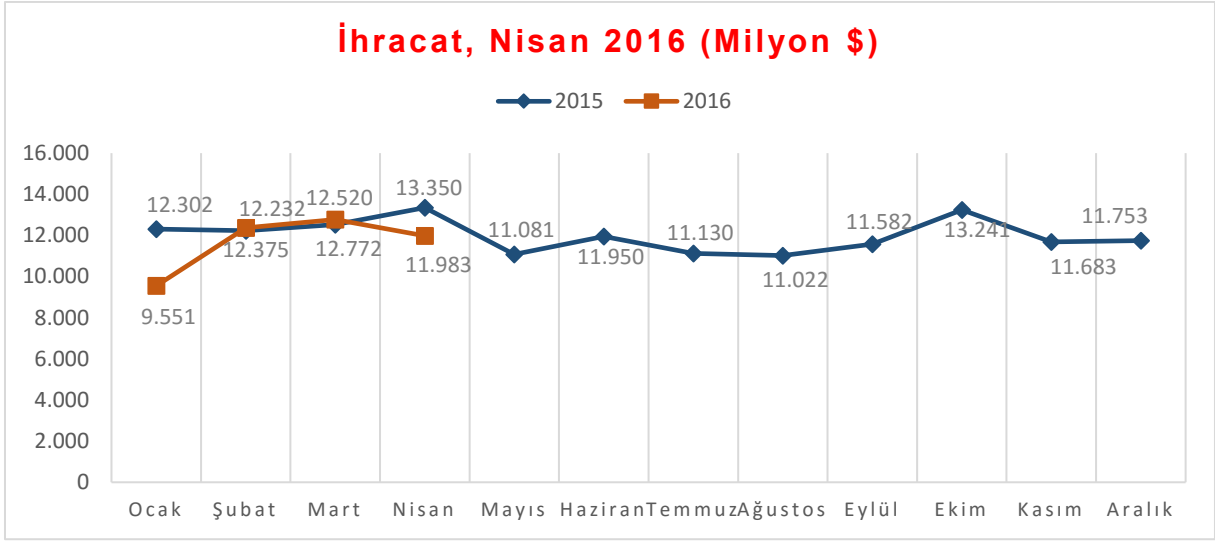

Kaynak: TÜİK

3.2.İLİMİZDE DİŐ TİCARET (Milyon \$)

Gümrük Müdürlüğü Adı	2013		2014		2015		Nisan 2015		Nisan 2016	
	İthalat	İhracat	İthalat	İhracat	İthalat	İhracat	İthalat	İhracat	İthalat	İhracat
Çerkezköy	1.144	2.121	1.489	1.776	1.299	1.563	105	142	81	125
Tekirdağ	495	4.722	440	6.533	418	3.414	9	495	48	363
ASB	175	493	176	419	161	466	14	39	21	48
Çorlu Havalimanı	37	46	18	23	20	13	1	0	1	2
TOPLAM	1.851	3.132	2.123	8.751	1.898	5.456	129	676	151	538

Kaynak: Gümrük ve Ticaret Bakanlığı

3.3.İHRACATÇI FİRMALARIN KANUNİ MERKEZLERİ BAZINDA İHRACAT PERFORMANSI, MAYIS 2016 (1000 \$)

Sıra	İLLER	OCAK	ŞUBAT	MART	NİSAN	MAYIS	KÜMÜLATİF
1	İSTANBUL	4.144.149,13	4.698.383,23	5.058.160,43	5.043.149,47	4.780.160,34	23.724.002,61
2	BURSA	767.313,61	1.054.409,48	1.092.307,12	1.131.798,63	1.193.485,31	5.239.314,16
3	KOCAELİ	735.668,35	868.814,32	915.169,69	876.317,65	736.948,84	4.132.918,85
4	İZMİR	605.683,10	652.690,53	696.572,05	718.349,20	645.409,95	3.318.704,82
5	ANKARA	480.562,55	552.952,82	577.978,67	592.778,87	486.176,64	2.690.449,56
6	GAZİANTEP	426.937,79	530.996,77	579.046,41	536.971,07	518.229,07	2.592.181,11
7	MANİSA	217.712,85	303.817,87	334.133,82	310.617,93	290.321,69	1.456.604,15
8	DENİZLİ	198.392,68	213.231,43	227.004,20	235.314,28	229.479,31	1.103.421,89
9	SAKARYA	123.681,55	148.610,93	156.593,69	145.452,54	142.106,97	716.445,69
10	HATAY	129.867,97	130.932,19	156.413,22	120.972,69	121.318,60	659.504,66
20	TEKİRDAĞ	54.328,72	51.988,68	58.601,80	60.600,18	58.000,18	283.519,56
47	KIRKLARELİ	10.147,04	6.011,88	8.440,91	9.460,97	13.418,83	47.479,63
61	EDİRNE	2.076,28	2.897,72	3.517,95	2.721,84	3.269,89	14.483,68
	TOPLAM	9.160.342,57	10.752.023,02	11.445.785,08	11.423.394,52	10.794.510,50	53.576.055,69

Kaynak: TİM

3.4.İLİMİZDEKİ İHRACATÇI FİRMALARIN SEKTÖR İHRACAT PERFORMANSI, MAYIS 2016 (1000 \$)

SEKTÖR	Mayıs 2016	1 - 31 MAYIS			1 - 30 NISAN		1 OCAK - 31 MAYIS		
		2015	2016	DEĞİŞİM	2016	DEĞİŞİM	2015	2016	DEĞİŞİM
Çelik	0,00	205,53	911,51	343,48%	353,81	157,62%	1.212,58	2.348,47	93,68%
Çimento Cam Seramik ve Toprak Ürünleri	26,82	1.384,78	1.160,22	-16,22%	1.596,36	-27,32%	6.624,04	6.577,39	-0,70%
Demir ve Demir Dışı Metaller	148,05	3.675,05	3.518,53	-4,26%	3.859,24	-8,83%	19.532,53	16.532,65	-15,36%
Deri ve Deri Mamulleri	39,59	1.036,93	1.417,03	36,66%	493,54	187,12%	4.043,70	5.674,64	40,33%
Diğer Sanayi Ürünleri	2,67	14,99	42,52	183,66%	54,85	-22,48%	29,13	322,02	1005,37%
Elektrik Elektronik ve Hizmet	172,97	5.029,40	7.932,15	57,72%	8.087,56	-1,92%	38.690,81	36.507,37	-5,64%
Fındık ve Mamulleri	0,00	0,00	0,00		1,15	100,00%	2,04	1,15	-43,55%
Gemi ve Yat	0,00	0,00	0,28		0,00		0,00	0,28	
Halı	0,00	29,33	325,40	1009,49%	235,57	38,14%	725,00	1.072,12	47,88%
Hazır giyim ve Konfeksiyon	163,55	10.752,98	11.382,09	5,85%	12.507,97	-9,00%	52.525,32	58.254,45	10,91%
Hububat, Bakliyat, Yağlı Tohumlar ve Mamulleri	35,76	483,58	371,31	-23,22%	683,41	-45,67%	1.906,48	2.655,55	39,29%
İklimlendirme Sanayii	13,69	933,24	2.063,09	121,07%	2.024,52	1,91%	6.899,61	9.257,88	34,18%
Kimyevi Maddeler ve Mamulleri	355,27	8.058,07	9.667,90	19,98%	10.361,17	-6,69%	41.377,75	47.789,58	15,50%
Kuru Meyve ve Mamulleri	0,00	0,54	0,00	-100,00%	24,08	100,00%	56,96	26,65	-53,20%
Madencilik Ürünleri	0,00	650,23	1.081,07	66,26%	732,21	47,64%	2.925,90	2.830,61	-3,26%
Makine ve Aksamları	45,61	2.892,33	2.940,23	1,66%	3.288,09	-10,58%	15.515,80	16.773,49	8,11%
Meyve Sebze Mamulleri	0,00	10,55	35,86	239,78%	13,01	175,66%	67,29	103,90	54,42%
Mobilya, Kağıt ve Orman Ürünleri	52,76	550,37	771,24	40,13%	826,94	-6,74%	2.292,73	4.171,20	81,93%
Mücevher	0,00	0,00	0,00		0,01	100,00%	0,00	0,01	
Otomotiv Endüstrisi	146,76	4.691,07	5.717,08	21,87%	5.555,33	2,91%	20.971,09	28.100,23	34,00%
Savunma ve Havacılık Sanayii	0,00	63,40	0,00	-100,00%	0,00		69,53	0,15	-99,78%
Su Ürünleri ve Hayvansal Mamuller	0,00	0,00	0,00		5,44	100,00%	5,76	38,91	575,47%
Tekstil ve Hammaddeleri	448,17	8.581,00	8.661,14	0,93%	9.895,94	-12,48%	42.257,52	44.477,73	5,25%
Yaş Meyve ve Sebze	0,00	0,00	1,53		0,00		16,62	3,14	-81,13%
Zeytin ve Zeytinyağı	0,00	0,00	0,00		0,00		0,00	0,00	
İL TOPLAM	1.651,69	49.043,38	58.000,18	18,26%	60.600,18	-4,29%	257.748,17	283.519,56	10,00%
ÜLKE TOPLAM	479.463,43	10.780.631,35	10.794.066,68	0,12%	11.423.394,52	-5,51%	54.938.479,15	53.575.613,38	-2,48%

Kaynak: TÜİK

3.5.İLİMİZDEKİ İHRACATÇI FİRMALARIN ÜLKE İHRACAT PERFORMANSI, MAYIS 2016 (1000 \$)

SIRA	ÜLKE	1 - 31 MAYIS			1 - 30 NISAN		1 OCAK - 31 MAYIS		
		2015	2016	DEĞİŞİM	2016	DEĞİŞİM	2015	2016	DEĞİŞİM
1	ALMANYA	7.408,28	11.308,98	52,65%	12.052,09	-6,17%	43.009,63	57.117,88	32,80%
2	BİRLEŞİK KRALLIK	3.274,48	2.491,07	-23,92%	3.287,03	-24,22%	14.839,38	14.485,36	-2,39%
3	FRANSA	3.111,78	2.826,61	-9,16%	3.380,35	-16,38%	15.945,17	15.152,05	-4,97%
4	İTALYA	3.010,11	3.201,58	6,36%	4.505,75	-28,94%	14.721,27	16.491,31	12,02%
5	ROMANYA	2189,84	2190,52		1999,19		10846,01	11465,65	
6	RUSYA FEDERASYONU	2132,84	681,89		639,96		9564,41	2452,46	
7	MISIR	1615,06	1432,08		1974,87		7350,54	9185,52	
8	İSPANYA	1.605,96	1.280,94	-20,24%	1.164,24	10,02%	8.696,56	8.118,85	-6,64%
9	BULGARİSTAN	1.522,91	1.995,27	31,02%	2.390,69	-16,54%	8.380,68	11.247,65	34,21%
10	HOLLANDA	1.332,97	2.073,99	55,59%	1.562,18	32,76%	4.864,12	5.467,37	12,40%
11	BİRLEŞİK DEVLETLER	1.072,57	2.840,09	164,79%	2.300,85	23,44%	5.582,89	9.644,97	72,76%
12	ÇİN HALK CUMHURİYETİ	965,03	1.190,59	23,37%	932,80	27,64%	3.908,89	3.423,83	-12,41%
13	DANİMARKA	927,47	1.613,96	74,02%	1.276,67	26,42%	5.463,78	6.389,36	16,94%
14	SUUDİ ARABİSTAN	926,60	893,25		519,73		2968,48	3060,64	
15	AVRUPA SERBEST BÖLG.	897,89	1.139,17	26,87%	998,73	14,06%	4.393,98	4.180,25	-4,86%
16	POLONYA	803,66	1207,78		796,14		5468,04	5100,24	
17	FAS	752,96	784,19	4,15%	470,03	66,84%	2.534,14	3.183,12	25,61%
18	BELÇİKA	722,20	464,43	-35,69%	320,81	44,77%	5.052,16	4.976,45	-1,50%
19	PORTEKİZ	645,75	353,13		608,47		3079,16	2187,67	
20	YUNANİSTAN	640,32	1003,55		843,94		3689,46	3996,72	
TOPLAM		10780631,35	10794066,68		11423394,52		54938479,15	53575613,38	

Kaynak: TİM

3.6.İLİMİZİN ÖNEMLİ ÜRÜN GRUPLARI BAZINDA İLK 5 ÜLKE İHRACAT PERFORMANSI, MAYIS 2016 (1000 \$)

SEKTÖR	SIRA	ULKE	OCAK-MAYIS 2015	OCAK-MAYIS 2016	DEĞİŞİM ORANI
Demir ve Demir Dışı Metaller	1	ALMANYA	332.685,48	345.764,02	3,93%
	2	İTALYA	159.576,50	163.653,34	2,55%
	3	IRAK	149.227,40	95.831,62	-35,78%
	4	FRANSA	122.911,72	127.063,60	3,38%
	5	BULGARİSTAN	91.923,92	64.348,21	-30,00%
		Diğer	1.724.079,28	1.687.065,76	-2,15%
		TOPLAM	2.580.404,31	2.483.726,55	-3,75%
Elektrik Elektronik ve Hizmet	1	BİRLEŞİK KRALLIK	506.694,57	493.108,43	-2,68%
	2	ALMANYA	422.029,33	464.037,46	9,95%
	3	SUUDİ ARABİSTAN	184.791,94	136.866,65	-25,93%
	4	FRANSA	272.943,93	327.072,64	19,83%
	5	IRAK	261.047,85	149.994,55	-42,54%
		Diğer	2.467.496,40	2.454.352,90	-0,53%
		TOPLAM	4.115.004,02	4.025.432,63	-2,18%
Hazırgiyim ve Konfeksiyon	1	ALMANYA	1.279.179,69	1.293.236,89	1,10%
	2	BİRLEŞİK KRALLIK	841.193,14	856.933,26	1,87%
	3	İSPANYA	604.591,12	744.609,43	23,16%
	4	FRANSA	351.979,77	358.638,35	1,89%
	5	HOLLANDA	321.630,02	314.930,72	-2,08%
		Diğer	3.313.654,01	3.633.737,16	9,66%
		TOPLAM	6.712.227,74	7.202.085,82	7,30%
Kimyevi Maddeler ve Mamulleri	1	MISIR	388.441,37	310.940,29	-19,95%
	2	SINGAPUR	152.151,67	119.642,65	-21,37%
	3	ALMANYA	316.465,94	347.718,59	9,88%
	4	YUNANİSTAN	172.878,02	166.720,03	-3,56%
	5	BİRLEŞİK ARAP EMİRLİKLERİ	412.010,97	153.253,63	-62,80%
		Diğer	5.098.414,71	4.589.065,82	-9,99%
		TOPLAM	6.540.362,68	5.687.341,01	-13,04%
Makine ve Aksamları	1	ALMANYA	212.875,26	237.871,59	11,74%
	2	BİRLEŞİK DEVLETLER	142.826,55	172.939,19	21,08%
	3	İRAN (İSLAM CUM.)	104.731,22	95.757,45	-8,57%
	4	İTALYA	76.117,66	90.693,65	19,15%
	5	SUUDİ ARABİSTAN	81.902,12	72.358,06	-11,65%
		Diğer	1.638.014,91	1.565.915,70	-4,40%
		TOPLAM	2.256.467,72	2.235.535,63	-0,93%
Otomotiv Endüstrisi	1	ALMANYA	1.390.211,82	1.617.782,13	16,37%
	2	BİRLEŞİK KRALLIK	1.136.083,05	1.035.147,36	-8,88%
	3	FRANSA	816.635,63	948.013,99	16,09%
	4	İTALYA	731.375,47	1.024.728,64	40,11%
	5	İSPANYA	452.369,20	526.689,09	16,43%
		Diğer	3.994.551,89	4.419.313,87	10,63%
		TOPLAM	8.521.227,07	9.571.675,08	12,33%
Tekstil ve Hammaddeleri	1	İTALYA	328.582,57	323.477,76	-1,55%
	2	RUSYA FEDERASYONU	200.800,08	23.841,29	-88,13%
	3	İRAN (İSLAM CUM.)	169.664,49	158.852,00	-6,37%
	4	ALMANYA	163.157,77	160.468,99	-1,65%
	5	BİRLEŞİK DEVLETLER	146.056,74	123.937,65	-15,14%
		Diğer	2.308.741,58	2.503.568,06	8,44%
		TOPLAM	3.317.003,22	3.294.145,75	-0,69%
TOPLAM			55.038.424,35	53.575.613,38	-2,66%

Kaynak: TİM

4.SOSYAL EKONOMİK VERİLER; NÜFUS

4.1.İLİMİZ VE İLK 10 İLİN NÜFUS, ALDIĞI GÖÇ, VERDİĞİ GÖÇ, NET GÖÇ VE NET GÖÇ HIZI, 2015

İLLER		Toplam nüfus		Aldığı göç	Verdiği göç	Net göç	Net göç hızı(‰)
		2014	2015	2014-2015	2014-2015	2014-2015	2014-2015
Sıra	Toplam	77 695 904	78 741 053	2 720 438	2 720 438	0	0
1	İstanbul	14 377 018	14 657 434	453 407	402 864	50 543	3,5
2	Ankara	5 150 072	5 270 575	204 048	153 001	51 047	9,7
3	İzmir	4 113 072	4 168 415	126 238	105 389	20 849	5,0
4	Bursa	2 787 539	2 842 547	84 253	64 558	19 695	7,0
5	Antalya	2 222 562	2 288 456	96 441	68 374	28 067	12,3
6	Adana	2 165 595	2 183 167	52 647	64 192	- 11 545	-5,3
7	Konya	2 108 808	2 130 544	56 817	57 056	- 239	-0,1
8	Gaziantep	1 889 466	1 931 836	46 435	48 858	- 2 423	-1,3
9	Şanlıurfa	1 845 667	1 892 320	40 135	50 580	- 10 445	-5,5
10	Kocaeli	1 722 795	1 780 055	87 158	56 927	30 231	17,1
23	Tekirdağ	906 732	937 910	54 482	33 937	20 545	22,1*

Kaynak: Adrese Dayalı Nüfus Kayıt Sistemi sonuçları, 2008-2015

*Tekirdağ net göç hızında %22,1 ile birinci sırada yer almaktadır.

5.SOSYAL EKONOMİK VERİLER; YAŞAM ENDEKSİ

5.1.İLLERDE YAŞAM ENDEKSİ İL SIRALAMALARI, 2015

İl	Genel Endeks Sıralama	Konut Endeks Sıralama	Çalışma hayatı Endeks Sıralama	Gelir ve servet Endeks Sıralama	Sağlık Endeks Sıralama	Eğitim Endeks Sıralama	Çevre Endeks Sıralama	Güvenlik Endeks Sıralama	Sivil katılım Endeks Sıralama	Altyapı hizmetlerine erişim Endeks Sıralama	Sosyal yaşam Endeks Sıralama	Yaşam memnuniyeti Endeks Sıralama
İsparta	1	4	13	19	1	2	20	13	46	24	7	13
Sakarya	2	1	28	33	14	38	14	26	1	20	6	15
Bolu	3	3	26	9	2	14	18	28	59	35	3	14
Kütahya	4	15	3	16	24	20	19	6	39	42	5	5
İstanbul	5	28	33	1	29	56	37	73	12	1	1	50
Uşak	6	20	4	13	19	30	12	27	37	40	2	8
Balıkesir	7	27	24	36	33	12	9	35	36	12	14	11
Artvin	8	17	8	24	5	33	8	1	6	46	26	32
Kırıkkale	9	14	22	45	7	35	33	48	18	38	9	4
Afyonkarahisar	10	33	15	47	13	48	49	8	24	34	11	2
Tekirdağ	30	22	6	5	53	46	24	55	35	17	20	61

Kaynak: TÜİK

AÇIKLAMALAR: Yaşam endeksi bireylerin ve hane halklarının yaşamını objektif ve subjektif göstergeler kullanarak yaşam boyutları ayrımında il düzeyinde ölçmeye, karşılaştırmaya ve zaman içinde izlemeye yönelik bir endeks çalışmasıdır. Çalışmanın amacı, ildeki yaşamın tüm boyutları ile izlenmesine ve iyileştirilmesine altlık oluşturacak bir gösterge sistemi geliştirmektir.

6.BEŞERİ EKONOMİK VERİLER; İSTİHDAM

6.1.İLLER İTİBARIYLA İŞ BAŞVURULARI VE YERLEŞTİRMELER, MAYIS 2016

	Başvurular			İşe Yerleştirme		
	Nisan 2016	Mayıs 2016	Değişim Oranı (%)	Nisan 2016	Mayıs 2016	Değişim Oranı (%)
TOPLAM	256.709	240.255	-6,41	86.559	49.192	-43,17
ADANA	8.111	6.965	-14,13	2.243	530	-76,37
ADİYAMAN	1.843	1.866	1,25	472	292	-38,14
AFYONKARAHİSAR	2.038	1.771	-13,10	146	1.376	842,47
AĞRI	936	770	-17,74	68	263	286,76
AKSARAY	973	936	-3,80	106	157	48,11
AMASYA	990	952	-3,84	138	116	-15,94
ANKARA	15.227	16.202	6,40	8.051	3.207	-60,17
ANTALYA	10.364	9.937	-4,12	2.908	511	-82,43
ARDAHAN	253	490	93,68	3	1	-66,67
ARTVİN	832	430	-48,32	51	239	368,63
AYDIN	3.580	3.432	-4,13	2.499	1.027	-58,90
BALIKESİR	3.790	2.922	-22,90	832	906	8,89
BARTIN	668	748	11,98	99	175	76,77
BATMAN	1.419	2.253	58,77	218	202	-7,34
BAYBURT	361	289	-19,94	122	111	-9,02
BİLECİK	728	780	7,14	95	108	13,68
BİNGÖL	1.085	929	-14,38	89	80	-10,11
BİTLİS	934	2.497	167,34	290	565	94,83
BOLU	1.187	993	-16,34	571	203	-64,45
BURDUR	971	704	-27,50	551	119	-78,40
BURSA	9.430	10.276	8,97	2.375	3.113	31,07
ÇANAĞKALE	2.334	1.518	-34,96	476	156	-67,23
ÇANKIRI	539	438	-18,74	535	145	-72,90
ÇORUM	1.887	1.527	-19,08	334	333	-0,30
DENİZLİ	3.287	2.877	-12,47	1.542	1.065	-30,93
DİYARBAKIR	5.161	6.269	21,47	465	434	-6,67
DÜZCE	1.401	1.307	-6,71	253	371	46,64
EDİRNE	1.026	1.527	48,83	488	333	-31,76
ELAZIĞ	3.465	1.760	-49,21	1.444	192	-86,70
ERZİNCAN	768	781	1,69	72	25	-65,28
ERZURUM	1.969	1.837	-6,70	672	283	-57,89
ESKİŞEHİR	3.505	2.872	-18,06	1.740	1.133	-34,89
GAZİANTEP	4.618	4.534	-1,82	1.449	896	-38,16
GİRESUN	1.101	1.119	1,63	124	844	580,65
GÜMÜŞHANE	461	268	-41,87	142	27	-80,99
HAKKARİ	279	1.999	616,49	6	19	216,67
HATAY	5.200	4.517	-13,13	102	122	19,61
İĞDIR	392	465	18,62	18	24	33,33
ISPARTA	2.368	1.667	-29,60	861	1.073	24,62
İSTANBUL	44.423	40.368	-9,13	19.240	6.842	-64,44
İZMİR	14.752	13.791	-6,51	4.993	4.908	-1,70
KAHRAMANMARAŞ	5.438	3.043	-44,04	1.702	1.924	13,04
KARABÜK	1.050	1.062	1,14	470	459	-2,34
KARAMAN	1.384	1.072	-22,54	296	55	-81,42
KARS	600	394	-34,33	115	108	-6,09
KASTAMONU	1.077	1.022	-5,11	488	312	-36,07
KAYSERİ	2.902	3.469	19,54	848	670	-20,99
KIRIKKALE	1.137	995	-12,49	143	58	-59,44
KIRKLARELİ	1.206	879	-27,11	533	371	-30,39
KİRŞEHİR	802	988	23,19	312	546	75,00
KİLİS	588	1.140	93,88	229	0	-100,00
KOCAELİ	6.248	5.910	-5,41	2.332	1.901	-18,48
KONYA	5.901	4.409	-25,28	2.015	1.418	-29,63
KÜTAHYA	1.858	1.403	-24,49	164	253	54,27
MALATYA	2.831	3.049	7,70	736	255	-65,35
MANİSA	4.601	4.606	0,11	2.106	891	-57,69
MARDİN	2.013	3.316	64,73	432	40	-90,74
MERSİN	5.740	5.740	0,00	2.186	491	-77,54
NİĞDE	1.239	1.118	-9,77	166	106	-36,14
ORDU	1.566	1.754	12,01	675	435	-35,56
OSMANİYE	1.958	1.863	-4,85	449	456	1,56

	Başvurular			İşe Yerleştirme		
	Nisan 2016	Mayıs 2016	Değişim Oranı (%)	Nisan 2016	Mayıs 2016	Değişim Oranı (%)
TOPLAM	256.709	240.255	-6,41	86.559	49.192	-43,17
RİZE	1.527	1.814	18,80	39	154	294,87
SAKARYA	3.172	3.326	4,85	3.211	1.097	-65,84
SAMSUN	3.973	3.129	-21,24	428	314	-26,64
SİİRT	519	367	-29,29	273	34	-87,55
SİNOP	1.040	491	-52,79	247	51	-79,35
SİVAS	1.535	1.513	-1,43	131	168	28,24
ŞANLIURFA	4.880	3.302	-32,34	746	303	-59,38
ŞIRNAK	1.438	608	-57,72	0	0	-
TEKİRDAĞ	4.172	3.446	-17,40	595	926	55,63
TOKAT	1.824	1.583	-13,21	220	156	-29,09
TRABZON	2.742	2.734	-0,29	675	146	-78,37
TUNCELİ	284	281	-1,06	108	35	-67,59
UŞAK	1.252	1.705	36,18	789	504	-36,12
VAN	2.571	2.570	-0,04	408	506	24,02
YALOVA	598	521	-12,88	423	132	-68,79
YOZGAT	990	1.188	20,00	199	142	-28,64
ZONGULDAK	2.452	1.839	-25,00	98	492	402,04

Kaynak: İŞKUR

6.2.İLLER İTİBARIYLA ENGELLİ VE ESKİ HÜKÜMLÜ-TMY'LERİN İŞ BAŞVURULARI, AÇIK İŞLER VE YERLEŞTİRME DAĞILIMI, MAYIS 2016

İLLER	BAŞVURULAR			AÇIK İŞLER		İŞE YERLEŞTİRMELER	
	Engelli	Eski Hükümlü-TMY	Terörden Etkilenen	Engelli	Eski Hükümlü-TMY	Engelli	Eski Hükümlü-TMY
TOPLAM	6.113	509	-	6.010	70	1.110	19
ADANA	1.015	91	-	672	6	223	4
ADİYAMAN	215	33	-	58	0	42	0
AFYONKARAHİSAR	235	26	-	101	0	30	0
AĞRI	71	6	-	9	0	3	0
AKSARAY	117	7	-	94	0	39	1
AMASYA	100	7	-	52	0	49	0
ANKARA	2.458	245	-	1.675	26	258	11
ANTALYA	1.367	64	-	3.762	18	630	4
ARDAHAN	15	9	-	0	0	0	0
ARTVİN	46	5	-	41	7	21	0
AYDIN	524	39	-	424	2	143	1
BALIKESİR	410	42	-	213	0	67	1
BARTIN	113	16	-	21	4	10	1
BATMAN	195	15	-	82	0	37	0
BAYBURT	26	5	-	2	2	2	0
BİLECİK	134	7	-	223	0	95	0
BİNGÖL	62	14	-	132	0	5	0
BİTLİS	116	11	-	13	0	2	0
BOLU	171	6	-	165	2	80	0
BURDUR	76	5	-	65	0	32	0
BURSA	1.838	102	-	1.750	5	765	3
ÇANAKKALE	205	24	-	118	1	39	1
ÇANKIRI	80	8	-	52	0	10	0
ÇORUM	276	19	-	154	0	73	0
DENİZLİ	528	32	-	450	3	187	1
DIYARBAKIR	495	74	-	49	0	19	0
DÜZCE	193	10	-	128	0	48	0
EDİRNE	101	12	-	70	1	11	1
ELAZIĞ	385	54	-	77	2	24	0
ERZİNCAN	108	27	-	37	0	7	0
ERZURUM	267	34	-	139	0	48	0
ESKİŞEHİR	556	43	-	428	5	143	8
GAZİANTEP	620	43	-	696	2	288	1
GİRESUN	134	18	-	46	4	8	1

İLLER	BAŞVURULAR			AÇIK İŞLER		İŞE YERLEŞTİRMELER	
	Engelli	Eski Hükümlü-TMY	Terörden Etkilenen	Engelli	Eski Hükümlü-TMY	Engelli	Eski Hükümlü-TMY
TOPLAM	6.113	509	-	6.010	70	1.110	19
GÜMÜŞHANE	34	6	-	18	3	7	2
HAKKARİ	42	8	-	1	2	1	0
HATAY	674	39	-	163	1	25	5
İĞDIR	38	7	-	46	0	7	0
İSPARTA	210	19	-	112	2	20	0
İSTANBUL	5.604	262	-	12.754	21	1.125	3
İZMİR	1.837	165	-	1.454	14	248	4
KAHRAMANMARAŞ	477	32	-	195	9	33	0
KARABÜK	164	10	-	76	1	36	0
KARAMAN	133	11	-	106	0	12	0
KARS	19	6	-	42	0	26	0
KASTAMONU	144	25	-	70	1	29	0
KAYSERİ	721	31	-	845	0	613	6
KİLİS	142	28	-	109	7	24	4
KIRIKKALE	166	11	-	349	2	89	2
KIRKLARELİ	107	14	-	40	1	13	1
KİRŞEHİR	48	16	-	0	0	1	0
KOCAELİ	1.088	59	-	911	4	322	2
KONYA	827	64	-	405	0	113	0
KÜTAHYA	196	19	-	284	1	20	1
MALATYA	382	65	-	1.539	4	88	5
MANİSA	646	41	-	1.446	6	139	3
MARDİN	190	21	-	85	1	27	1
MERSİN	661	97	-	236	3	86	0
MUĞLA	274	32	-	795	0	57	2
MUŞ	111	52	-	3	6	1	6
NEVŞEHİR	56	6	-	38	0	19	0
NIĞDE	128	18	-	75	1	32	1
ORDU	136	9	-	209	2	81	0
OSMANIYE	241	23	-	143	2	52	1
RİZE	80	25	-	33	13	5	1
SAKARYA	416	26	-	226	32	38	1
SAMSUN	473	48	-	364	2	86	1
SİİRT	70	14	-	5	0	1	0
SİNOP	77	11	-	15	0	9	0
SİVAS	263	20	-	110	0	45	2
ŞANLIURFA	299	41	-	138	1	31	0
ŞİRNAK	46	16	-	4	1	0	0
TEKİRDAĞ	545	26	-	1.667	1	173	1
TOKAT	236	51	-	110	3	36	3
TRABZON	346	33	-	157	11	43	1
TUNCELİ	25	6	-	4	1	4	1
UŞAK	153	18	-	149	0	28	0
VAN	387	104	-	26	13	9	1
YALOVA	71	4	-	69	0	18	0
YOZGAT	143	19	-	54	1	30	4
ZONGULDAK	369	156	-	104	14	53	2

Kaynak: İŞKUR

7. SEKTÖR VERİLERİ; İNŞAAT

7.1. İLLERE GÖRE KONUT SATIŞ İSTATİSTİKLERİ, MAYIS 2016

Sıra	İller	Mayıs 2015 May			Mayıs 2016 May			Önceki dönemine göre değişim (%)
		Toplam	İpotekli satışlar ⁽¹⁾	Diğer satışlar	Toplam	İpotekli satışlar ⁽¹⁾	Diğer satışlar	
	Türkiye	107 888	40 086	67 802	114 800	35 423	79 377	6,40%
1	İstanbul	21 576	8 955	12 621	21 638	7 350	14 288	0,29%
2	Ankara	12 816	5 484	7 332	11 408	4 556	6 852	-10,98%
3	İzmir	6 221	2 610	3 611	6 697	2 455	4 242	7,65%
4	Antalya	5 757	1 845	3 912	4 993	1 382	3 611	-13,27%
5	Bursa	4 426	1 698	2 728	4 318	1 570	2 748	-2,44%
6	Mersin	3 160	1 214	1 946	3 086	967	2 119	-2,34%
7	Kocaeli	2 893	1 134	1 759	3 240	1 173	2 067	11,99%
8	Tekirdağ	2 726	1 044	1 682	2 873	1 080	1 793	5,39%
9	Aydın	2 268	805	1 463	2 541	701	1 840	12,04%
10	Konya	2 329	706	1 623	2 530	650	1 880	8,63%

Sıra	İller	OCAK-MAYIS 2015			OCAK-MAYIS 2016			Önceki dönemine göre değişim (%)
		Toplam	İpotekli satışlar ⁽¹⁾	Diğer satışlar	Toplam	İpotekli satışlar ⁽¹⁾	Diğer satışlar	
	Türkiye	524 423	201 594	322 829	524 612	164 713	359 889	0,03%
1	İstanbul	100 961	43 349	57 612	96 836	35 252	61 584	-4,08%
2	Ankara	61 555	27 645	33 910	55 687	21 227	34 460	-9,53%
3	İzmir	32 068	13 772	18 296	32 537	11 666	20 871	1,46%
4	Antalya	27 763	9 618	18 145	25 697	6 828	18 869	-7,44%
5	Bursa	20 735	8 019	12 716	21 160	7 219	13 941	2,05%
6	Mersin	15 224	5 738	9 486	13 925	4 482	9 443	-8,53%
7	Kocaeli	14 016	5 684	8 332	13 766	4 869	8 897	-1,78%
8	Tekirdağ	13 025	5 210	7 815	13 651	4 950	8 701	4,81%
9	Aydın	12 195	3 959	8 236	12 192	3 423	8 769	-0,02%
10	Konya	12 057	3 802	8 255	12 014	2 943	9 071	-0,36%

Kaynak: Tapu ve Kadastro Genel Müdürlüğü (TKGM)

(1) İpotekli satış, borçlanarak satın alınan konutun kredi teminatını oluşturmak için, yine aynı konutun teminat olarak gösterilmesidir.

Türkiye genelinde konut satışları 2016 yılında önceki yılın aynı ayına göre %6,4 oranında artmıştır. Satışlar 2015 yılının Mayıs ayında 107.888 iken 2016 Mayıs ayında 114.800 adede çıkmıştır. 2016 yılı Mayıs ayında ipotekli konut satışları bir önceki yıla göre %11,6 oranında azalmıştır.

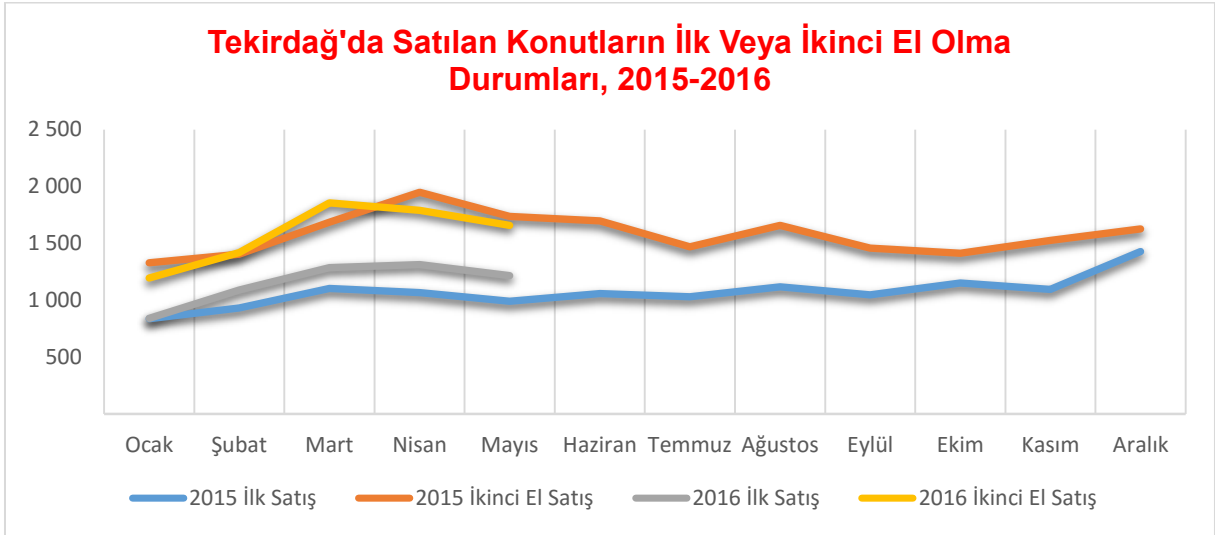
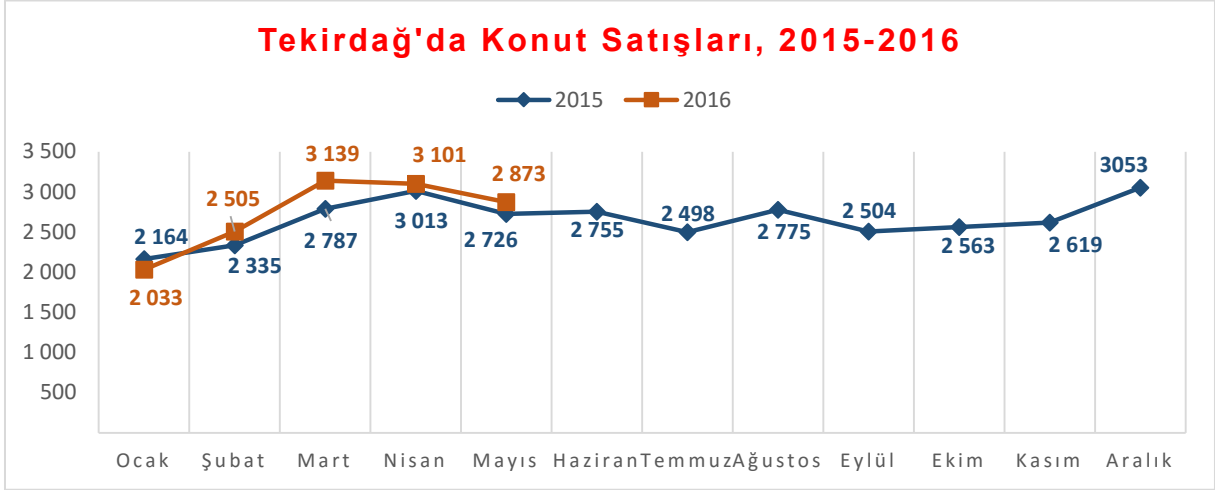

Tekirdağ'da 2015 yılı Mayıs ayında 2726 adet olan konut satışı 2016 Mayıs ayında 147 adet artarak 2873 adede çıkmış, %5,4 oranında artış gerçekleşmiştir. 2873 adet konutun 1216 adedi yeni konut olup, satılan ikinci el konutların sayısı 1657 adettir. İlimizdeki ipotekli konut satışları aylık bazda %3,4 oranında artış olurken, yıllık bazda ise %5 oranında azalma gerçekleşmiştir.

7.2.İLÇELERE GÖRE KONUT SATIŞ SAYILARI, 2015

Sıra	İl	İlçe	Toplam	İpotekli satışlar	Diğer satışlar	Toplam	İlk satış	2. el satış	İpotekli konut satışları			Diğer konut satışları		
									Toplam	İlk satış	2. el satış	Toplam	İlk satış	2. el satış
1	İstanbul	Esenyurt	40 545	17 917	22 628	40 545	23 191	17 354	17 917	10 240	7 677	22 628	12 951	9 677
2	Ankara	Keçiören	24 689	9 943	14 746	24 689	9 909	14 780	9 943	3 319	6 624	14 746	6 590	8 156
3	Ankara	Mamak	19 957	8 405	11 552	19 957	10 072	9 885	8 405	3 751	4 654	11 552	6 321	5 231
4	Ankara	Çankaya	19 738	6 575	13 163	19 738	4 604	15 134	6 575	1 277	5 298	13 163	3 327	9 836
5	Ankara	Etimesgut	19 521	9 313	10 208	19 521	8 879	10 642	9 313	3 990	5 323	10 208	4 889	5 319
6	Ankara	Yenimahalle	17 820	6 742	11 078	17 820	8 140	9 680	6 742	2 482	4 260	11 078	5 658	5 420
7	Antalya	Kepez	16 510	6 264	10 246	16 510	8 415	8 095	6 264	2 699	3 565	10 246	5 716	4 530
8	Konya	Selçuklu	14 738	4 232	10 506	14 738	6 081	8 657	4 232	1 546	2 686	10 506	4 535	5 971
9	Antalya	Muratpaşa	14 449	4 909	9 540	14 449	4 243	10 206	4 909	1 120	3 789	9 540	3 123	6 417
10	Bursa	Nilüfer	13 702	4 967	8 735	13 702	5 895	7 807	4 967	2 032	2 935	8 735	3 863	4 872
15	İstanbul	Beylikdüzü	11 864	4 153	7 711	11 864	5 033	6 831	4 153	1 626	2 527	7 711	3 407	4 304
20	İstanbul	Pendik	10 654	4 535	6 119	10 654	4 323	6 331	4 535	1 602	2 933	6 119	2 721	3 398
25	Mersin	Yenişehir	9 531	3 358	6 173	9 531	3 860	5 671	3 358	1 056	2 302	6 173	2 804	3 369
30	Diyarbakır	Kayapınar	8 634	3 156	5 478	8 634	4 550	4 084	3 156	1 731	1 425	5 478	2 819	2 659
33	Tekirdağ	Çorlu	8 337	3 584	4 753	8 337	3 231	5 106	3 584	1 388	2 196	4 753	1 843	2 910
35	İstanbul	Bahçelievler	8 082	3 307	4 775	8 082	2 602	5 480	3 307	1 207	2 100	4 775	1 395	3 380
40	İstanbul	Kadıköy	7 575	1 727	5 848	7 575	2 241	5 334	1 727	458	1 269	5 848	1 783	4 065
45	İzmir	Karabağlar	7 394	2 716	4 678	7 394	3 040	4 354	2 716	906	1 810	4 678	2 134	2 544
50	İstanbul	Avcılar	6 639	2 824	3 815	6 639	1 914	4 725	2 824	849	1 975	3 815	1 065	2 750
55	Çorum	Merkez	6 497	2 433	4 064	6 497	2 867	3 630	2 433	960	1 473	4 064	1 907	2 157
56	Tekirdağ	Süleymanpaşa	6 491	1 944	4 547	6 491	2 709	3 782	1 944	763	1 181	4 547	1 946	2 601
60	Denizli	Pamukkale	6 066	2 672	3 394	6 066	3 229	2 837	2 672	1 561	1 111	3 394	1 668	1 726
61	Tekirdağ	Çerkezköy	6 031	2 784	3 247	6 031	3 309	2 722	2 784	1 570	1 214	3 247	1 739	1 508

Kaynak: TÜİK

8.FİNANS VERİLERİ; ÇEK-SENET-KREDİ

8.1.ÇEK BİLGİLERİ, MAYIS 2016

Bankalara ibraz edilen çekler:

Bankalara ibraz edilen çek tutarı yılın ilk beş ayında, geçen yılın aynı dönemine göre **yüzde 14** artarak **285 milyar TL** oldu.

Bu dönemde, ibraz edilen çek adedi ise geçen yılın aynı dönemine göre **yüzde 6** artarak **9 milyon** oldu.

Karşılıksız işlemi yapılan çekler:

Yılın ilk beş ayında, karşılıksız işlemi yapılan çeklerin adedi, geçen yılın aynı dönemine göre **yüzde 16** oranında, karşılıksız işlemi yapılan çeklerin tutarı ise **yüzde 3** oranında arttı.

Parasal tutarı **11 milyar TL** olan **320 bin** adet çekte, yılın ilk beş ayında karşılıksız işlemi yapıldı. Aynı dönemde, karşılıksız işlemi yapılan **1,5 milyar TL** tutarındaki **51 bin** adet çek, daha sonra ödendi.

Karşılıksız işlemi yapılan çeklerin ibraz edilen çeklere oranı:

Yılın ilk beş ayında, karşılıksız işlemi yapılan çeklerin bankalara ibraz edilen çeklere oranı geçen yılın aynı dönemine göre **0,3 puanlık** artış ile **yüzde 3,5** olurken, tutar olarak **0,4 puanlık** azalış ile **yüzde 3,9** oldu.

Karşılıksız işlemi yapılan çeklerin il bazında dağılımı:

Mayıs 2016 ayında karşılıksız işlemi yapılan çek adedinin en fazla olduğu 5 il, sırasıyla **İstanbul, Ankara, Antalya, Bursa ve İzmir** oldu. Tutar olarak en fazla karşılıksız işlemi yapılan çeklerin bulunduğu iller arasında ilk sırada **İstanbul** yer alırken, bu ilimizi **Ankara, İzmir, Antalya ve Bursa** izledi.

Mayıs 2016 ayında tutar olarak, karşılıksız işlemi yapılan çeklerin ibraz edilen çeklere oranının en yüksek olduğu 5 il sırasıyla **yüzde 10,7** ile **Hakkari**, **yüzde 10,6** ile **Şırnak**, **yüzde 8,5** ile **Mardin**, **yüzde 8,4** ile **Kırıkkale** ve **yüzde 8,0** ile **Niğde** oldu. Tutar olarak, karşılıksız işlemi yapılan çeklerin ibraz edilen çeklere oranının en düşük olduğu iller ise **Ordu, Erzurum ve Edirne** oldu.

8.2.PROTESTOLU SENETLER, MAYIS 2016

Protesto edilen senetler; adet ve tutar:

Yılın ilk beş ayında, protesto edilen **386 bin** adet senedin parasal tutarı **4,3 milyar TL** oldu. Geçen yılın aynı dönemine göre ise protesto edilen senet adedi **yüzde 1** oranında azalırken, senet tutarı ise **yüzde 19** oranında arttı.

Protesto edilen senetler; il bazında:

Yılın ilk beş ayında, adet olarak en fazla senedin protesto edildiği illerde, **İstanbul, Ankara, İzmir, Konya ve Bursa** ilk 5 sırayı teşkil etti. Tutar olarak, Türkiye genelinde protesto edilen senetlerin **yüzde 29'unu İstanbul**, **yüzde 10'unu Ankara**, **yüzde 8'ini İzmir**, **yüzde 4'ünü Antalya** ve **yüzde 4'ünü Konya** oluşturdu. Protesto edilen senetlerin tutar olarak en düşük olduğu iller ise **Siirt, Bayburt ve Tunceli** oldu.

8.3.ÖDENEN VE KARŞILIKSIZ ÇEKLER, PROTESTOLU SENETLER, MAYIS 2016

Sıra	İller	Ödenen Çeklerin		Karşılıksız Çeklerin		Karşılıksız Çeklerin Oranı (%)		Protesto Edilen Senetler		Karşılıksız Çek ve Protestolu Senetler Toplamı	
		Adet	Tutar (bin TL)	Adet	Tutar (bin TL)	Adet Bazında	Tutar Bazında	Adet	Tutar (bin TL)	Adet	Tutar (bin TL)
	Türkiye	2.384.387	68.686.382	87.060	2.665.639	3,5	3,7	386.288	4.262.612	473.348	6.928.251
1	İstanbul	687.788	27.909.642	22.481	915.128	3,2	3,2	59.594	1.202.570	82.075	2.117.698
2	Ankara	174.848	6.139.245	6.095	222.084	3,4	3,5	29.872	410.993	35.967	633.077
3	İzmir	130.758	3.595.380	4.406	141.104	3,3	3,8	17.531	345.635	21.937	486.740
4	Antalya	100.332	2.523.309	4.670	141.022	4,4	5,3	15.602	179.589	20.272	320.611
5	Konya	62.003	1.445.531	1.534	38.751	2,4	2,6	11.964	163.664	13.498	202.415
6	Bursa	102.329	2.571.155	4.664	135.524	4,4	5,0	11.407	144.618	16.071	280.142
7	Gaziantep	45.449	1.609.281	2.302	67.749	4,8	4,0	6.946	134.832	9.248	202.581
8	Adana	57.974	1.405.720	2.754	77.533	4,5	5,2	6.761	116.381	9.515	193.914
9	Kocaeli	60.126	1.680.215	2.355	78.275	3,8	4,5	5.823	111.118	8.178	189.393
27	Tekirdağ	28.133	560.223	876	25.282	3,0	4,3	2.349	30.150	3.225	55.432
39	Kırklareli	8.666	121.226	282	7.423	3,2	5,8	1.539	14.984	1.821	22.407
49	Edirne	9.417	2.138.726	293	6.407	3,0	0,3	1.082	11.186	1.375	17.593

Kaynak: TBB Risk Merkezi

8.4.NAKDİ KREDİLER, 31.05.2016

İller		Kamu Bankaları	Özel Bankalar	Toplam	Kamu %	Özel %	İllerin Toplama Oranı
Sıra	Toplam	446.140.006	1.310.927.868	1.757.067.874	25,4%	74,6%	
1	İstanbul	125.722.829	735.947.386	861.670.215	14,6%	85,4%	49,0%
2	Ankara	64.600.932	146.059.523	210.660.454	30,7%	69,3%	12,0%
3	İzmir	26.811.079	57.010.537	83.821.616	32,0%	68,0%	4,8%
4	Antalya	22.446.920	34.891.115	57.338.035	39,1%	60,9%	3,3%
5	Bursa	13.027.020	34.474.259	47.501.279	27,4%	72,6%	2,7%
6	Gaziantep	10.121.762	24.855.031	34.976.793	28,9%	71,1%	2,0%
7	Kocaeli	8.765.035	22.306.033	31.071.068	28,2%	71,8%	1,8%
8	Adana	10.966.296	18.852.541	29.818.837	36,8%	63,2%	1,7%
9	Konya	12.975.593	16.698.335	29.673.928	43,7%	56,3%	1,7%
17	Tekirdağ	4.146.237	8.170.216	12.316.454	33,7%	66,3%	0,7%
34	Edirne	2.131.013	2.725.431	4.856.445	43,9%	56,1%	0,3%
38	Kırklareli	1.773.842	2.189.327	3.963.168	44,8%	55,2%	0,2%

Kaynak: TBB Risk Merkezi

8.5.KREDİLERİN SEKTÖREL DAĞILIMI, 31.03.2016 (BİN TL)

Sıra	Şehir	Gıda Meşrubat ve Tütün	İnşaat	Metal ve İşlenmiş Maden	Finansal Kuruluşlar	Tekstil ve Tekstil Ürünleri	Toptan Ticaret ve Komisyonculuk	Turizm	Ziraat ve Balıkçılık	Enerji
	TÜRKİYE	44.114.884	115.103.534	45.857.627	34.726.702	49.284.657	125.466.713	43.362.242	65.446.063	107.600.375
1	İSTANBUL	16.297.118	50.113.086	19.332.357	31.118.196	21.674.954	56.682.410	17.439.688	3.935.121	40.967.417
2	KONYA	4.253.417	988.693	1.028.785	10.806	72.201	2.466.703	159.123	3.346.927	2.769.808
3	İZMİR	3.264.043	2.927.741	2.577.697	141.584	1.550.787	7.229.348	872.569	3.816.462	2.035.838
4	GAZİANTEP	2.009.532	1.712.721	321.349	58.602	8.958.397	3.250.227	145.916	1.419.161	1.949.574
5	ANKARA	1.917.003	33.933.698	4.502.113	427.023	439.538	11.726.998	3.064.843	5.983.589	38.101.956
6	BALIKESİR	1.273.827	418.469	118.181	6.916	91.342	660.491	242.188	1.597.486	115.684
7	BURSA	1.123.949	1.967.809	1.405.826	87.501	4.626.892	3.430.638	451.180	2.108.166	1.467.752
8	ADANA	1.049.701	1.483.884	494.977	26.272	1.379.719	2.821.567	189.558	3.326.336	1.277.331
9	MANİSA	991.643	388.958	251.411	2.887	68.139	926.748	263.458	2.347.831	80.220
10	KARAMAN	794.274	62.897	19.669	597	3.758	190.180	4.833	390.115	26.748
11	MERSİN	778.544	742.123	229.434	11.391	83.707	2.397.133	188.494	2.135.268	134.116
12	RİZE	743.813	180.390	8.172	1.263	6.438	278.113	52.092	101.062	219.388
19	EDİRNE	357.746	165.267	11.880	1.311	6.464	296.760	68.010	1.072.093	18.904
27	KIRKLARELİ	221.934	94.646	30.676	1.968	57.295	225.349	30.463	759.640	148.863
36	TEKİRDAĞ	142.420	638.429	258.142	3.718	630.902	715.013	80.815	1.120.172	652.614

Kaynak: FİNTÜRK

8.6.TAKİPTEKİ KREDİLERİN SEKTÖREL DAĞILIMI, 31.03.2016 (BİN TL)

Sıra	Şehir	Takipteki Gıda Meşrubat ve Tütün	Takipteki İnşaat	Takipteki Metal ve İşlenmiş Maden	Takipteki Finansal Kuruluşlar	Takipteki Tekstil ve Tekstil Ürünleri	Takipteki Toptan Ticaret ve Komisyonculuk	Takipteki Turizm	Takipteki Ziraat ve Balıkçılık	Takipteki Enerji
	TÜRKİYE	1.208.710	4.960.457	974.584	273.075	1.797.344	5.250.109	1.032.567	1.594.389	1.715.106
1	İSTANBUL	343.274	1.699.493	385.407	245.304	841.609	1.708.828	451.521	151.901	301.594
2	ANKARA	64.441	1.403.494	83.088	8.460	24.207	381.980	76.256	77.274	522.674
3	ANTALYA	21.987	596.588	5.381	842	28.726	219.147	217.208	78.992	10.922
4	İZMİR	103.871	130.427	73.361	1.568	119.836	356.354	19.972	78.413	588.913
5	GAZİANTEP	35.463	84.249	3.901	175	244.150	294.619	18.978	25.384	21.421
6	KAYSERİ	12.258	82.809	10.171	2.803	9.138	78.970	2.100	14.709	14.089
7	KOCAELİ	19.492	74.687	112.990	539	2.828	156.403	5.108	15.205	25.850
8	ADANA	45.780	58.060	36.312	424	102.293	196.325	9.127	86.132	2.141
9	BURSA	30.843	57.171	20.554	290	104.609	153.595	6.424	45.275	5.094
12	TEKİRDAĞ	8.821	40.524	2.917	436	10.089	31.404	18.538	16.784	1.337
39	EDİRNE	6.737	9.165	249	187	340	16.747	850	20.542	535
56	KIRKLARELİ	6.271	3.184	216	28	3.514	9.371	1.117	12.137	420

Kaynak: FİNTÜRK

8.7.BANKALARIN TAKİBE ALDIĞI TİCARİ KREDİLERİN DURUMU, 31.03.2016 (BİN TL)

Sıra	Şehir	Toplam Nakdi Krediler	Nakdi Krediler	Gayrinakdi Krediler	Takipteki Alacaklar	Oran
	TÜRKİYE	1.405.636.774	1.360.340.586	410.181.485	45.296.188	3,22%
1	İSTANBUL	535.870.377	521.657.446	167.529.390	14.212.931	2,65%
2	ANKARA	186.954.185	180.449.287	92.890.510	6.504.898	3,48%
3	İZMİR	74.296.701	71.484.163	12.569.639	2.812.538	3,79%
4	ANTALYA	52.324.412	50.420.742	4.674.741	1.903.670	3,64%
5	BURSA	43.629.515	42.446.206	8.078.493	1.183.309	2,71%
6	GAZİANTEP	31.009.563	29.753.769	7.803.829	1.255.794	4,05%
7	KOCAELİ	30.667.768	29.703.541	11.562.008	964.227	3,14%
8	ADANA	28.492.288	26.779.902	4.169.298	1.712.386	6,01%
9	KONYA	26.945.249	26.126.550	5.260.103	818.699	3,04%
19	TEKİRDAĞ	12.435.564	12.083.861	1.186.109	351.703	2,83%
35	EDİRNE	4.891.810	4.735.460	250.070	156.350	3,20%
39	KIRKLARELİ	4.262.388	4.123.166	279.853	139.222	3,27%

Kaynak: FİNTÜRK

9.KULLANILAN VERİLERİN KAYNAKLARI

Ekonomik, Ticari, Sosyal ve Finansal verilerden oluşan çalışmada 'TÜİK', 'TOBB', 'BDDK', 'TBB', 'TCMB', 'İŞKUR', 'Ekonomi Bakanlığı', 'Bilim, Sanayi ve Teknoloji Bakanlığı', 'Gümrük ve Ticaret Bakanlığı', 'Kalkınma Bakanlığı', 'TİM', 'İMİB', 'FİNTÜRK' ve diğer resmi kaynakların yayınladıkları istatistik ve veriler kullanılmıştır. Hatalı veri ve yazım hatalarında ilgili kurumların yayınladıkları orijinal veriler geçerlidir.