Sf. 11

25-28 Ekim 2016
Stuttgart İş Gezisi

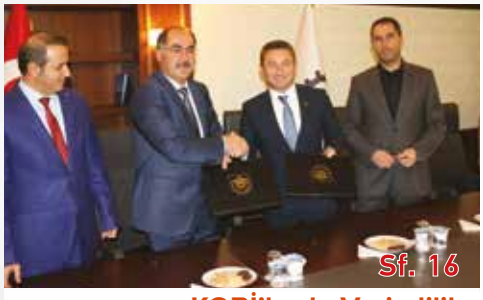

Sf. 16

KOBİ'lerde Verimlilik
Dönüşümü Projesi Tamam

Sf. 23

Güle Güle
Sayın Kaymakamımız

ÇERKEZKÖY
TİCARET VE SANAYİ ODASI

Birlik Dergisi

YIL - 3 SAYI: 11 EKİM - KASIM - ARALIK 2016

Bütün İmkânlarımızla

DEVLETİMİZİN YANINDAYIZ

Bir Başarısızlık Hikayesi Sf. 18

9. Türkiye Ticaret ve Sanayi Şurası Sf. 28

Üniversite Sanayi İşbirliği Sf.64

ÇERKEZKÖY
TİCARET VE SANAYİ ODASI

Sizlerle birlikte...

Her gün daha iyiye...

e-posta: info@cerkezkoytso.org.tr
web: www.cerkezkoytso.org.tr

EĞİLMEZ
ALÜMİNYUM ALÇIPAN PROFİLLERİ LTD.ŞTİ.

Açık Levha - Sıva Köşe Profilleri

EĞİLMEZ
ALÜMİNYUM ALÇIPAN PROFİLLERİ LTD.ŞTİ.

Merkez : G.M.K.P. Mah Malkoçoğlu Cad. No: 7 Çerkezköy / TEKİRDAĞ
Tel & Fax: 0 282 726 78 56

Fabrika : 2. O.S.B. Şehit Atilla Durmuş Sok. No: 11 Çerkezköy / TEKİRDAĞ
Gsm : 0533 778 61 39 - 0541 778 09 29

e-mail : sinan-145@hotmail.com | egilmezaluminyum@gmail.com

ÇERKEZKÖY Birlik Dergisi
Çerkezköy Ticaret ve Sanayi Odası Birlik Dergisi

ÇERKEZKÖY TİCARET VE SANAYİ ODASI
Birlik Dergisi
Yıl: 3 | Sayı: 11
Ekim - Kasım - Aralık 2016
Yayın Türü: Üç Aylık Süreli Yayın

Çerkezköy Ticaret ve Sanayi Odası Adına
İmtiyaz Sahibi
Süleyman KOZUVA
Yönetim Kurulu Başkanı

Murat SEYMEN
Mesul Müdür
Yönetim Kurulu Üyesi

Ünal BOLAT
Başkanlık Danışmanı
Genel Yayın Yönetmeni

Murat SEYMEN
Yazı İşleri Müdürü

YAYIN KURULU
Süleyman KOZUVA
Yönetim Kurulu Başkanı

Mustafa SEÇKİN
ÇTSO Yönetim Kurulu Başkan Yrd.

Murat SEYMEN
ÇTSO Meclis Üyesi

Mehmet DANYELİ
ÇTSO Meclis Üyesi

Hakan GEL
ÇTSO Genel Sekreteri

Op. Dr. Ahmet TÜRKER
İrmet Hospital

Av. Ahmet Rahman METİN

SMMM Hasan İŞÇAN

Sayfa Düzeni
Meltem TACIKAYAN
Sunay ŞENSÖZ

Basım Yeri
narfen
NARFEN MEDYA REKLAM
Ambalaj Baskı Tek. San. ve Tic. Ltd. Şti.
Karaağaç Org. San. Bölgesi 15. Sokak. No : 5/1 B-24
Kapaklı / TEKİRDAĞ Çerkezköy V.D. 629 046 7898

Yönetim Yeri ve İletişim
Çerkezköy Ticaret ve Sanayi Odası
Gazi Osmanpaşa Mahallesi
Fevzi Paşa CaddesNo: 5-1 59500
Çerkezköy / TEKİRDAĞ
T: 0282 726 88 88 F: 0282 726 88 89
e-mail: info@cerkezkoytso.org.tr
web: www.cerkezkoytso.org.tr

Yerel ve süreli yayındır.
Dergimizde yayımlanan yazı ve makaleler, kaynak gösterilmek kaydıyla alıntı yapılabilir. Makalelerin srumluluğu yazarlarına aittir.

ÇERKEZKÖY TSO'dan
HABERİNİZ OLSUN

cerkezkoytso

cerkezkoytso

cerkezkoytso

www.cerkezkoytso.org.tr

Başyazı

Devletimizin yanındayız

Süleyman Kozuva

Çerkezköy Ticaret ve Sanayi Odası
Yönetim Kurulu Başkanı

Değerli Üyelerimiz,

Cumhuriyetimizin kuruluşundan bu yana belki de ikinci kurtuluş savaşının verildiği bir süreci yaşıyoruz. O yıllarda dört bir cepheden verdiğimiz mücadeleden daha büyüğünü ve zorunu şimdi vermekteyiz.

Türkiye Cumhuriyeti hem içeride hem dışarıda ihanet cephelerine karşı mücadele vermekte. Herkesin bilmesini isteriz ki iş dünyası olarak bu hain saldırılara karşı kayıtsız şartsız devletimizin ve milletimizin yanında ve emrindeyiz.

Çerkezköy TSO yönetim kurulu olarak Çerkezköy İlçe Emniyet müdürümüze yaptığımız ziyarette Odamız adına hem taziyede bulunduk hem de bu kararlılığımızı ifade ettik.

Değerli Üyelerimiz

Almanya'nın başkenti Berlin'de gerçekleştirilen, bizim de katıldığımız Türk -Alman Ticaret ve Sanayi Odası'nın 12. Genel Kurul toplantısında konuşan TOBB Başkanımız Sayın Hisarcıklıoğlu, AB'nin Türkiye ile ilişkilerinin dondurulması değil aksine daha fazla geliştirilmesi gerektiğine işaret etti ve "AB'nin Türkiye'ye, Türkiye'nin de AB'ye ihtiyacı ve bağlılıkları" vardır dedi.

Biz de Çerkezköy TSO olarak, 2015 yılında Almanya'nın Ulm Ticaret ve Sanayi Odası ile bu vizyona uygun bir anlaşma yaptık ve bir sene içerisinde güzel organizasyonlara imza attık. Bu sayıda okuyacağınız gibi 22 Ekim 2016'da Almanya'nın Baden-Württenberg eyaletinin başkenti Stuttgart'ta gerçekleştirilen Global Connect 2016 fuarına Odamızın koordinatörlüğünde Trakya'daki odalarımız ile katıldık.

Bir güzel adım da Odamız ile Namık Kemal Üniversitesi Çorlu Mühendislik Fakültesi arasında "KOBİ'lerin rekabet güçlerinin artırılmasına yönelik işbirliği protokolüydü ve Sayın NKÜ Rektörü Osman Şimşek beraberindeki akademik kadronun odamıza teşrifleri ile imzalandı. Böylece şimdiye kadar söylemde kalan üniversite- sanayi işbirliği inşallah sizlerin bize verdiği güç ve destek ile Odamız tarafından gerçekleştirilmiş olacak. İnşallah bu yaptığımız protokol ile de KOBİ'lerimizi üst sıralara taşıyacağız. Bu konuda da emeği geçen arkadaşlarımızı tebrik ediyorum.

Değerli Üyelerimiz

2016 yılını kurs ve eğitim hizmet yılı olarak değerlendirdik ve son yaptığımız Müşterek Komite Toplantısında, Komite Başkanlarımız, Başkan Yardımcılarımız ve üyelerimizden bu konuda aldığımız olumlu geribildirimler bizleri sevindirdi heyecanımızı artırdı. Kendilerine ayrı ayrı teşekkür ediyorum.

Aralık ayında Çerkezköy'den İstanbul Sultanbeyli ilçesine tayini çıkan değerli Kaymakamımız Metin Kubilay Beyefendiye yeni görevinde üstün başarılar dilerken Çerkezköy için verdiği aşk ve heyecan dolu üç yıllık hizmet için şahsım ve üyelerimiz adına kendilerine şükranlarımızı sunuyorum.

Yaşanan bunca olumsuzluklara rağmen, ümitsizliğe ve karamsarlığa asla düşmeden yeni ümit ve beklentilerle yeni yılınızı en iyi dileklerimle kutluyor, 2017 yılının ülkemize ve 21. çağda bile insanlığın faziletini tam anlamıyla öğrenemeyen insanlığa huzur ve mutluluk getirmesini diliyorum.

Saygılarımla.

İÇİNDEKİLER

Çerkezköy TSO Yönetim Kurulu İlçe Emniyet Müdürlüğüne taziye ziyaretinde bulundu

11

12

Trakya İş Dünyası Stuttgart'ta Dünya Profesyonelleri ile buluştu

KOBİ'lerde verimlilik dönüşümü projesi tamam

16

23

Çerkezköy gönlümde her daim yaşayacak

Çerkezköy TSO, Müşterek Komite Toplantısı'nı gerçekleştirdi

24

34

Süleyman Kozuva Almanya'da, Türk- Alman Ticaret ve Sanayi Odası 12. Genel Kuruluna katıldı

İşbirliği ile KOBİ'lerde Verimlilik Projesi tanışma toplantısı gerçekleştirildi

52

60

Yönetim Kurulu Üyemiz Murat Seymen ile Röportaj

Başyazı	Sf. 03
Meclis Başkanından	Sf. 06
Yönetim Kurulu Üyelerimiz	Sf. 07
Meclis Üyelerimiz	Sf. 08
Meslek Komitelerimiz	Sf. 09
Çerkezköy TSO Yönetim Kurulu İlçe Emniyet Müdürlüğüne taziye ziyaretinde bulundu	Sf. 11
Trakya İş Dünyası Stuttgart'ta	Sf. 12
Kobi'lerde Verimlilik Dönüşümü Projesi Tamam	Sf. 16
Bir Başarısızlık Hikayesi Devrim Otomobili	Sf. 18
Demokrasi Şehitlerimize Yardım	Sf. 22
Çerkezköy gönlümde her daim yaşayacak	Sf .23
Çerkezköy TSO, Müşterek Komite Toplantısı'nı gerçekleştirdi	Sf. 24
İş Hayatında Mutlu Olmanın Sırları	Sf. 27
9. Türkiye Ticaret ve Sanayi Şurası, TOBB'un Ev Sahipliğinde Düzenlendi	Sf. 28
Çerkezköy TSO, Yönetim Kurulu Üyesi Sinan Sifil'i dergimize konuk ettik.	Sf. 30
Süleyman Kozuva Almanya'da, Türk-Alman Ticaret Ve Sanayi Odası 12. Genel Kuruluna Katıldı	Sf. 34
Mükelleflerimiz, 6736 Sayılı kanun hakkında bilgilendirildi	Sf. 36
Ticaret Ünvanı	Sf. 38
Tekirdağ İhracatta 17. Sırada	Sf. 40
Kubilay: "Olumlu Her Çalışmanın Yanındayız"	Sf. 42
Divan-ı Lügat'i Türk	Sf. 43
Sağlık : Işığın Göze Olan Etkisi	Sf. 46
Röportaj: 10. Komite Başkan Yardımcısı ve Avrupa Uzman Group Sigorta CEO'su Ayben Erdoğan	Sf. 48
KOBİ'lerde Verimlilik Projesi tanışma toplantısı gerçekleştirildi	Sf. 52
İşyerinde Afete Hazırlık semineri gerçekleştirildik	Sf. 54
Çerkezköy TSO'dan, küçük sanayicilere büyük imkân	Sf. 56
Mobbing'in Dayanılmaz Stresi	Sf. 58
Oscar Bilgisayar İletişim Güvenlik sahibi ve Yönetim Kurulu Üyemiz Murat Seymen ile bilişimi konuştuk	Sf. 60
Üniversite - Sanayici İşbirliğinde Tarihi Adım Atıldı	Sf. 64
Kurum kültürü ve iş etiğimi semineri düzenledik	Sf. 66
Başkanımızdan Kadir Albayrak'a ziyaret	Sf. 67
Eğitim teknolojileri nereye gidiyor ?	Sf. 72
İktibas	Sf. 74
Fuar Takvimi	Sf. 76
Hedef : Gerçekten Böyle Mi Oldu ?	Sf. 78
Bulmaca	Sf. 80

Meclis Başkanından

2016'yı geride bırakırken

Taha Ülker

Çerkezköy Ticaret ve Sanayi Odası
Meclis Başkanı

Sevgili üyelerimiz, değerli okurlarımız,

Cumhuriyetimiz kurulduğu günden bu yana şimdiye kadar hiçbir dönemde bu derece kuşatılmamıştı.

2016'dan 2017'ye girerken, Ülkemin geldiği durum adına çok üzüntü duyuyorum, duyuyoruz.

Ekonomik krizin üstesinden gelme mücadelesi verilirken hem ülkesinin bekasına yönelik darbe girişimleriyle, hem de artık şehirlere taşınan kalleş terör saldırılarıyla mücadele etmek; bu vahim gelişmeler sebebiyle devletin akıbetinin ne olacağın konuşulur olması herkeste ciddi anlamda kaygı ve üzüntülere sebep olmaktadır.

Türkiye Cumhuriyeti vatandaşları olarak böylesi bir süreçte elbette ki devletin ve güvenlik güçlerinin yanında oluyoruz ama aynı şekilde ülkenin de kavgacı olmayan, ötekileştirmekten kaçınan, birleştirici ve kucaklayıcı yönetilmesine de çok büyük ihtiyaç vardır.

Nitekim Odamızın koordinatörlüğünde Almanya'nın Stuttgart kentine Global Connect 2016 fuarına yaptığımız ziyarette gördük ki Alman iş dünyası Türkiye'yi yatırım yapmak, ticaret yapmak, iş ortaklıkları kurmak için çok önemli bir potansiyel olarak görüyorlar. Ama Türkiye'deki yaşanmış ve yaşanan siyasal gelişmelerin ekonomiye yansıyan olumsuzluklarını da aynı derecede bir risk olarak değerlendiriyorlar.

Ancak şu gerçektir ki, yargı sistemi, hukukun üstünlüğü alanlarında sıkıntılar yaşanırken istenen miktarda yabancı yatırımcı gelmesi, gelenlerin de teknoloji ve ihracat potansiyeli getirmesi beklenemez. Yargıya itimadı yükselterek kurumlara ve kurallara güven duyulmasını sağlamalıyız…

Diğer yandan Almanya'da uzun yıllar bulunmuş bir kimse olarak yakından bildiğim, eğitimin üretime yönelik yapılandırılışını, fabrika gezilerinde sahada bilgi aldığımız yetkililerden bir daha dinleme şansı yakaladım.

Eğitimi teorikten pratiğe geçirmede Alman Milli Eğitimi ile Alman sanayiinin yıllardan beri nasıl koordine içerisinde çalıştıklarını bir kere daha imrenerek ve ülkemin eğitim sistemine; sanayicimin çaresizliğine iç geçirerek dinledim.

Lisede öğrenci iken fabrikada uygulamalı eğitim alan ve fabrikadaki çalıştığı günlerin eğitimden sayıldığı bir sistem gerçekten çok sahicidir ve gerçekten meslek edindirme amacına yöneliktir. Almanya'nın dünya markası firmaları hiç kesintiye uğramadan istikrarlı bir şekilde sürdürebilen bu sistemin başarısıdır.

Ne hazindir ki bu uygulama Türkiye'de hiçbir dönemde rayına oturtulamayan ve sorunlardan kendini kurtaramayan eğitim sisteminin sistemsizliğinden dolayı bizde yoktur. Devletin milli amaçlara göre eğitmediği kadrolar; yıllar sonra darbe girişiminde ve ondan öncesinde paralel yapılanma olarak da karşımıza çıkartmıştır ki ülkemizde eğitimden, emniyete, hukuktan siyasete kadar ülkenin kaderinde belirleyici rolü olan hemen her alanda, beyin gücü başkalarının hain emellerine hizmet edecek şekilde şekillendirilmiştir.

"Zararın neresinden dönülse kârdır" diyerek ve bana göre bir seferberliği de gelecek nesillerimizi devletimize ve Cumhuriyetimize sadık nesiller olarak yetiştirmek için yapmak gerekmektedir. Belki geleceğe yapılacak en önemli yatırım budur. Biz iş dünyasının ve sanayicinin dünya profesyonelleriyle yarışabilmesi için lazım olan vasıflı eleman istihdamı da bu yatırımın çekirdeğini oluşturacaktır.

Bu anlamda Çerkezköy Ticaret ve Sanayi Odamızın Namık Kemal Üniversitesi ile yaptığı "üniversite-sanayici" işbirliğini çok önemli bir adım ve iyi niyet olarak değerlendiriyorum.

Yine bu anlamda geçtiğimiz Çerkezköy Ticaret ve Sanayi Odası tarafından yapılacak olan 24 derslik Sosyal Bilimler Lisesini de büyük bir heyecan içerisinde beklemekte olduğumu ifade ediyorum.

TOBB Başkanımızın " Kazanmak istiyorsanız eğitime yatırım yapın" ifadesi son derece anlamlıdır. Kentlere kazandırdığı okulların açılışlarında yaşadığı sevinci çok iyi biliyorum. Kendilerinden 2017 yılında Bölgemize de bir okul kazandırarak hem kendilerinin çok sevinmesini hemde bizleri sevince boğmasını arzu ediyoruz..

Yeni yıla Aralık ayında polis ve askerlerimize yönelik hain saldırıların üzüntüsüyle girerken 2017 yılının bu tür üzüntülerin bir daha yaşanmadığı, barış ve kardeşliğin kurulduğu bir yıl olmasını diliyorum.

Saygılarımla.

Yönetim Kurulu Üyelerimiz

SÜLEYMAN KOZUVA
Yönetim Kurulu Başkanı

İSMAİL AKIN
Yönetim Kurulu Başkan Yardımcısı

MUSTAFA SEÇKİN
Yönetim Kurulu Başkan Yardımcısı

MURAT SEYMEN
Sayman Üye

METİN TAŞDELEN
Yönetim Kurulu Üyesi

MESUT GÖRGÜN
Yönetim Kurulu Üyesi

SİNAN SİFİL
Yönetim Kurulu Üyesi

MECLİS ÜYELERİMİZ

TAHA ÜLKER
Meclis Başkanı
SCHNEE METAL PLASTİK SAN. VE TİC. LTD. ŞTİ.

ASIM YAVUZARSLAN
Meclis Başkanı Yardımcısı
BROSS TEKSTİL SAN. VE TİC. A.Ş.

AKTAŞ GÜLER
Meclis Başkanı Yardımcısı
TOBB Delegesi
AKTAŞ ELEKTRİK-İNŞAAT TAAHH. ve EMLAKÇILIK

SÜLEYMAN KOZUVA
Yönetim Kurulu Başkanı
KARDEŞLER YAPI SANAYİ VE TİC. LTD. ŞTİ.

MUSTAFA SEÇKİN
Yönetim Kurulu Başkan Yrd.
M-S SEÇKİN KUY. MAK. EN. İNŞ. MÜH. NAK. EML. SAN. ve TİC. LTD. ŞTİ.

İSMAİL AKIN
Yönetim Kurulu Başkan Yrd.
TOBB Delegesi
ERCANLAR MÜH.MİM.İNŞ. MAH. NAK. MOB. TÜK. MAL. SAN. ve TİC. LTD. ŞTİ.

MURAT SEYMEN
Sayman Üye
OSCAR BİLGİSAYAR DOST MAİL. CAFE

GÖKSEL BOZDAĞ
Katip Üye
BOZDAĞ GIDA TEKS. NAK. DAY.TÜK. MAL. SOS.HİZ. TAR. HAYV. İTH. İHR. TİC. LTD. ŞTİ.

MESUT GÖRGÜN
Yönetim Kurulu Üyesi
TOBB Delegesi
MESUTPEN ALÜMİNYUM PROFİL ve PLASTİK SAN. TİC. LTD. ŞTİ.

METİN TAŞDELEN
Yönetim Kurulu Üyesi
TAŞDELEN İNŞAAT MAL.TAAH. TAŞ. GIDA DAY. TÜK. MAL. TİC. ve SAN. LTD. ŞTİ.

SİNAN SİFİL
Yönetim Kurulu Üyesi
EĞİLMEZ ALÜ. DEM. DOĞR. ÇELİK PLAS. DOĞR. CAM ISI CAM LTD. ŞTİ.

TALİP SİVRİ
TOBB Delegesi
SİVRİOĞLU AKARYAKIT NAKLİYAT OTOMOTİV İNŞ. ve TİC. LTD. ŞTİ.

ÖZCAN DOĞU KAYA
Meclis Üyesi
DERBY BANT SAN. VE TİC. A.Ş.

DİLAVER BURAK
Meclis Üyesi
HOLOĞLU GIDA SOSYAL HZ. İNŞAAT NAK. HAYV. SAN ve TİC. LTD. ŞTİ.

RAHMİ YILMAZ
TOBB Delegesi
RAHMİ YILMAZ İNŞAAT MADENCİLİK

BÜLENT BİLECEN
Meclis Üyesi
BİLECEN GIDA PAZ. SAN .TİC. LTD.ŞTİ.

Ali MEMİŞ
Meclis Üyesi
MEMİŞOĞLU İNŞ. LTD. ŞTİ.

GÜRKAN KESİM
Meclis Üyesi
KESİMLER PETROL ÜRÜN. PAZ TİC. NAK. ve KOMS. LTD. ŞTİ. B.YONCALI ŞUBESİ

REŞAT ÜNLÜ
Meclis Üyesi
ÜNLÜ EMLAK

H.MEHMET ERDOĞAN
Meclis Üyesi
ANADOLU İPLİK ve TEKSTİL FAB. SAN. ve A.Ş. ÇERKEZKÖY ŞUBESİ

MEHMET ÇETİN
Meclis Üyesi
ÇETİNLER MÜH. DANIŞ. İNŞ. TAAH. ve İNŞ. MALZ. SAN. TİC. ŞTİ.

MEHMET DANYELİ
Meclis Üyesi
TEKPAŞ İNŞAAT MALZ. PAZ. SAN. ve TİC. LTD. ŞTİ.

RASİM BİLGEN
Meclis Üyesi
YAKO TEKSTİL SAN. ve DIŞ TİC. A.Ş.

KADİR UZ
Meclis Üyesi
UZLAR DAYANIKLI TÜKETİM ve GIDA MAD. TİC. A.Ş.

YASİN DURAK
Meclis Üyesi
ATAK KOZMETİK TEKS. METAL CAM ELEKT. PLAST. ve GIDA SAN. ve TİC.LTD. ŞTİ.

MEHMET SAİT ERDEM
TOBB Delegesi
KIZILPINAR ODUN EKMEK FIRINI UN ve UNLU MAMUL GIDA İNŞ. TAAH. NAK. HAYV. TUR. SAN. ve. TİC. LTD. ŞTİ.

MESLEK KOMİTELERİMİZ

1. MESLEK KOMİTESİ

MEHMET SAİT ERDEM (Başkan)
SATILMIŞ ARICI (Başkan Yrd.)
DİLAVER BURAK
CANİP ETÇİOGLU
SERVET ERDOGAN
ATİLLA GÖNÜL

2. MESLEK KOMİTESİ

ASIM YAVUZARSLAN (Başkan)
SAİM BUYRUK (Başkan Yrd.)
RASİM BİLGEN
MUSTAFA GÜRDAL ADAL
YAŞAR ÇALIŞKAN

3. MESLEK KOMİTESİ

ERHAN DENİZ (Başkan)
ERİNÇ ŞENER (Başkan Yrd.)
REDVİ ÇALIŞKAN
MURAT SEYMEN
HACI MEHMET ERDOĞAN
İSMAİL AKIN
VAHİT ÖZCAN

4. MESLEK KOMİTESİ

SEYFETTİN BELEK (Başkan)
ŞAKİR ÖZER (Başkan Yrd.)
SÜLEYMAN KOZUVA
MEHMET DANYELİ
METİN TAŞDELEN
BİROL SAYGIN
HAYRETTİN ATAY

5. MESLEK KOMİTESİ

EVREN KAHRAMAN (Başkan)
LEVENT ÖZKAN (Başkan Yrd.)
TALİP SİVRİ
GÜRKAN KESİM
GÖKSEL BOZDAĞ
ERDOGAN FIÇICI
MEHMET ALTINEL

6. MESLEK KOMİTESİ

Reşat ÜNLÜ (Başkan)
Ali DÖNMEZ (Başkan Yrd.)
Kadir UZ
Rasim BİLGEN
Ayhan ARSLAN

7. MESLEK KOMİTESİ

ÖZCAN DOĞU KAYA (Başkan)
ALİ MEMİŞ (Başkan Yrd.)
İLYAS YAHŞİ
EYÜP ESEN
AHMET AVCI
AYGÜN SERİN
MESUT GÖRGÜN

8. MESLEK KOMİTESİ

SEBAHATTİN ÖNAL (Başkan)
COŞKUN CERAN (Başkan Yrd.)
TAHA ÜLKER
YASİN DURAK
SİNAN SİFİL
MURAT BAKIRAL
Y USUF UYANIK

9. MESLEK KOMİTESİ

MEHMET ÇETİN (Başkan)
RAMAZAN ARALA (Başkan Yrd.)
AKTAŞ GÜLER
İSMAİL TOMBUŞ
HAKKI ESEN

10. MESLEK KOMİTESİ

RAHMİ YILMAZ (Başkan)
AYBEN ERDOĞAN (Başkan Yrd.)
MUSTAFA SEÇKİN
ŞENER ARU
MUSTAFA ÜSTÜN

KURULLAR ve KOMİSYONLAR

DİSİPLİN KURULU

BÜLENT ERES (Başkan)
AHMET ÇETİN
TURHAN BAHTİYAR
VAHDETTİN ER
NİL KILINÇ ÜLGEN
MURAT NARÇIN

HESAPLARI İNCELEME KOMİSYONU

TALİP SİVRİ (Başkan)
M. SAİT ERDEM (Başkan Yrd.)
MEHMET ÇETİN

KADIN GİRİŞİMCİLER KURULU İCRA KOMİTESİ

SERHAN MUŞTU
GÜLÇİN UYGUN

GENÇ GİRİŞİMCİLER KURULU İCRA KOMİTESİ

RASİM BİLGEN
GÖKSEL BOZDAĞ

BAŞIN SAĞ OLSUN
TÜRKİYE

Vesayet savaşlarının sürdürüldüğü bölgemizde, ülkemize yönelik girişilen her türlü terörist eylemi insanlık dışı buluyor ve bu tür saldırıları gerçekleştiren hainleri de, terörden medet umanları da, terörist eylemlerin destekçisi olanları da
Çerkezköy TSO ve iş dünyası olarak lanetliyoruz.

Bu hain saldırılarda ve bugüne kadar ülkemizin bekası için verilen mücadelelerde şehit olan askerimize, polisimize, sivil vatandaşlarımıza Allah'tan rahmet; yaralılarımıza acil şifalar diliyoruz. Aziz milletimizin başı sağ olsun"

ÇERKEZKÖY
TİCARET VE SANAYİ ODASI

Çerkezköy TSO Yönetim Kurulu İlçe Emniyet Müdürlüğüne taziye ziyaretinde bulundu

Çerkezköy TSO Yönetim Kurulu, Çerkezköy İlçe Emniyet Müdürlüğü'ne taziye ziyaretinde bulundu. İlçe Emniyet Müdürü Murat Ogan'a yapılan taziye ziyaretine Yönetim Kurulu Başkanı Süleyman Kozuva ile beraberinde Yönetim Kurulu Başkan Yardımcısı Mustafa Seçkin ile Yönetim Kurulu Üyeleri Mesut Görgün ve Metin Taşdelen katıldı.

Ziyaret vesilesiyle duygularını dile getiren Çerkezköy TSO Yönetim Kurulu Başkanı Süleyman Kozuva şunları kaydetti:

"10 Aralık 2016 Cumartesi akşamı, İstanbul Beşiktaş'ta polis ekiplerimize yönelik kalleşçe ve terörün en çirkin haliyle yapılan iki bombalı saldırı tüm ülkemizi yasa boğduğu gibi iş dünyası olarak bizleri de derinden üzmüştür.

Biz Çerkezköy TSO yönetimi olarak, iş dünyası ve üyelerimiz adına bu alçak ve kalleş saldırılar karşısında devletimizin yanında olduğumuzu, askerimizin yanında olduğumuzu polisimizin yanında olduğumuzu belirtmek amacıyla değerli Emniyet Müdürümüzü ziyaret etmeyi ve taziyelerimizi iletmeyi düşündük.

Bu ziyaret vesilesiyle bir kere daha belirtelim ki, iş dünyası olarak nereden gelirse gelsin hiçbir ihanet, hiçbir saldırı, birlik beraberliğimizi ve devletimize olan inanç ve kararlılığımızı asla sarsamayacak; bütün imkânlarımızla milletimizin ve devletimizin yanında olduğumuz gerçeğini asla değiştiremeyecektir.

Bu vesileyle İlçemizin vefakâr, çalışkan ve başarılı Emniyet Müdürümüz Sayın Murat Ongun Beyefendinin şahsında tüm polislerimize, emniyet güçlerimize baş sağlığı diliyoruz. Bu alçak saldırılarda hayatlarını kaybeden kahraman şehitlerimize, sivil vatandaşlarımıza Allah'tan rahmet, yaralı polislerimize acil şifalar diliyoruz."

Çerkezköy İlçe Emniyet Müdürü Murat Ongun da ziyaretten duydukları memnuniyeti belirterek, devletiyle milletiyle bu birlik ve beraberlik ruhu sürdüğü müddetçe hiçbir gücün bu ülkeye diz çöktüremeyeceğini, bu vatanı bölemeyeceğini, kendilerini de asla yıldırmayacağını kaydetti.

"Taziye ziyaretine Yönetim Kurulu Başkanı Süleyman Kozuva ile beraberinde Yönetim Kurulu Başkan Yardımcısı Mustafa Seçkin; Yönetim Kurulu Üyeleri Mesut Görgün ve Metin Taşdelen katıldı."

Trakya İş Dünyası Stuttgart'ta Dünya Profesyonelleri ile buluştu

GlobalConnect

Forum für Export
und Internationalisierung

25-28 Ekim 2016

Çerkezköy Ticaret ve Sanayi Odasının koordinatörlüğünde Trakya'daki ticaret ve sanayi odaları başkan ve temsilcileri, 25-27 Ekim 2016 tarihlerinde Stuttgart kentinde gerçekleşecek olan Global Connect 2016 fuarına katıldı.

Ziyaret

Edirne, Tekirdağ, Kırklareli, Çorlu, Lüleburgaz'dan katılan heyet temsilcileri olarak günün anısına T.C. Başkonsolosumuz Sayın Ahmet Akıntı ve T.C. Stuttgart Başkonsolosluğu Ticaret Ataşesi Sayın Mehmet Ali Çolakoğlu'nu ziyaret ettik

heyet global connect 2016 fuar ve forum merkezinde

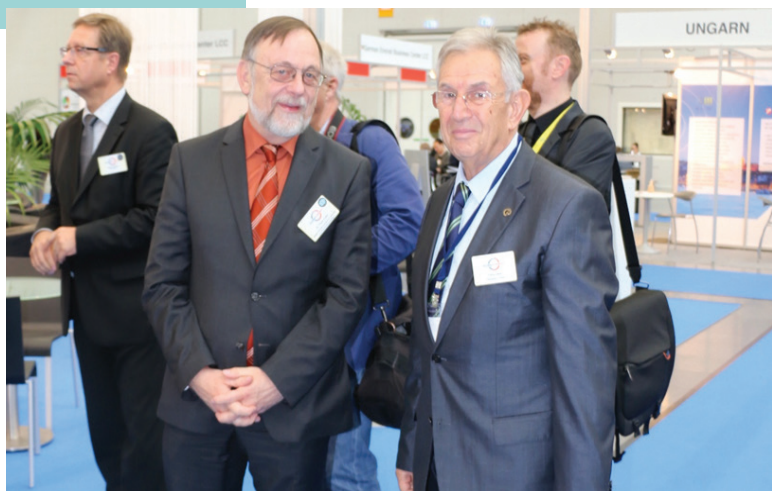

Fuar

Çerkezköy TSO Meclis Başkanımız Sn. Taha Ülker, Ulm Ticaret ve Sanayi Odası Yönetim Kurulu Başkanı Sn. Dr. Peter Kulitz ile fuar alanında.

Stuttgart İş Gezisi

Heyetimizin Ulm Ticaret ve Sanayi Odası Genel Müdürü Sayın Otto Salzle ile gerçekleştirdiği görüşmeye T.C. Stuttgart Başkonsolosumuz Sayın Ahmet Akıntı da eşlik etti

Seminer

Türkiye Ekonomi Forumu'nda Türk heyeti arasında T.C. Stuttgart Ticaret Ataşemiz Sayın Mehmet Ali Çolakoğlu da vardı

İş Görüşmesi

Heyetteki katılımcı 13 firma, 63 ikili iş görüşmesi gerçekletirdi

Türk standında T.C. Stuttgart Başkonsolosu ve Ticaret Ataşesi heyetimize eşlik etti.

KOBİ'lerde verimlilik dönüşümü projesi tamam

Çerkezköy Ticaret ve Sanayi Odası ile Namık Kemal Üniversitesi Çorlu Mühendislik Fakültesi arasında "KOBİ'lerin rekabet güçlerinin artırılmasına yönelik işbirliği protokolü imzalandı. Protokolü NKÜ Rektörü Osman Şimşek ile Çerkezköy TSO Yönetim Kurulu Başkanı Süleyman Kozuva imzaladı.

Çerkezköy TSO ile Namık Kemal Üniversitesi Çorlu Mühendislik Fakültesi arasında KOBİ'lerde verimlilik dönüşümü projesi protokolü imzalandı.

Protokol çerçevesinde Çerkezköy TSO bünyesindeki Sanayici KOBİ'lere NKÜ Çorlu Mühendislik Fakültesi tarafından danışmanlık hizmeti verilecek.

Çerkezköy Ticaret ve Sanayi Odası'nda Salı günü düzenlenen protokol imza töreninde Namık Kemal Üniversitesi Rektörü Prof. Dr. Osman Şimşek, NKÜ Çorlu Mühendislik Fakültesi Dekanı Prof. Dr. Lokman Hakan Tecer, NKÜ Çorlu Mühendislik Fakültesi Endüstri Mühendisliği Bölümü Bölüm Başkanı Doç.Dr. Aysun Sağbaş; Çerkezköy TSO Meclis Başkanı Taha Ülker, Çerkezköy Tica-

ret ve Sanayi Odası Yönetim Kurulu Başkanı Süleyman Kozuva, Çerkezköy Ticaret ve Sanayi Odası Yönetim Kurulu Başkan Yardımcısı İsmail Akın ile Çerkezköy TSO Yönetim Kurulu Üyeleri Sinan Sifil, Mesut Görgün ve Metin Taşdelen hazır bulundu.

Protokol töreni öncesi konuşan Namık Kemal Üniversitesi Endüstri Mühendisliği Bölüm Başkanı Prof. Dr. Aysun Sağbaş, 2015 yılında da protokol imzaladıklarını ve çok faydalı verim aldıklarını ifade ederek şöyle konuştu: "Bu protokolden 12 KOBİ yararlanacak. Bu protokol Üniversite ile Sanayinin güzel işbirliklerinden bir tanesidir. Verimlilik Genel Müdürlüğü Üniversitemizde ciddi projeler yapmak istiyor. Umarım bu desteği biz alırız ve Çerkezköy TSO ile bağlantılı firmalar alır."

Tekirdağ Namık Kemal Üniversitesi Rektörü Prof. Dr. Osman Şimşek de yaptığı konuşmada şunları kaydetti:

"Üniversite- Sanayi İşbirliği hep söylemlerde kalıyor. Bir önceki protokolün neticesinde buralara geldik. İnşallah bu yaptığımız protokol ile de KOBİ'lerimizi üst sıralara taşıyacağız. Amacımız sadece Üniversite'de eğitim değil, aynı zamanda kültürel, sanatsal etkinlikler ile birlikte sanayiye de katkı sağlamaktır. Ciddi sanayicilerin arasında olmak bizim için avantaj. Katkı sağlayanlara candan teşekkür ederim."

N.K.Ü Rektörü Prof. Dr. Osman Şimşek'in ardından Çerkezköy Ticaret ve Sanayi Odası Yönetim Kurulu Başkanı Süleyman Kozuva da yaptığı hayırlı olsun konuşmasında "Bizim projemizde bize ne kadar önem verdiğinizi bugün daha iyi görüyoruz. Çok teşekkür ediyorum. İnşallah bu proje Türkiye'de önemli yerlere gelir. Hayırlı uğurlu olsun." dedi.

Protokol, Namık Kemal Üniversitesi Rektörü Prof. Dr. Osman Şimşek, NKÜ Çorlu Mühendislik Fakültesi Dekanı Prof. Dr. Lokman Hakan Tecer, Çerkezköy Ticaret ve Sanayi Odası Yönetim Kurulu Başkanı Süleyman Kozuva ile Çerkezköy Ticaret ve Sanayi Odası Yönetim Kurulu Başkan Yardımcısı İsmail Akın tarafından imza altına alındı.

"Protokol çerçevesinde Çerkezköy TSO bünyesindeki Sanayici KOBİ'lere NKÜ Çorlu Mühendislik Fakültesi tarafından danışmanlık hizmeti verilecek."

ÇERKEZKÖY TİCARET VE SANAYİ ODASI

www.cerkezkoytso.org.tr

Devrim Otomobili

Türkiye'nin ilk yerli otomobili Devrim'in en genç mühendisi, yüksek mühendis merhum Kemalettin Vardar, vefatından sadece 26 gün önce Konya Sanayi Odası'na verdiği özel röportajda Devrim'in hikâyesini anlattı.

Devrim, 1961 yılında Türkiye'de üretilen ilk yerli otomobil. Dönemin Cumhurbaşkanı Cemal Gürsel'in talimatıyla, Eskişehir Demiryolu Fabrikası'nda 129 günde üretildi. Türkiye'nin ilk yerli otomobili Devrim'in en genç mühendisi, yüksek mühendis merhum Kemalettin Vardar, vefatından sadece 26 gün önce Konya Sanayi Odası'na verdiği özel röportajda Devrim'in hikâyesini anlattı. TOBB Forum 266. Sayıda yayınlanan röportajda Vardar, adeta bir şehir efsanesi gibi dilden dile dolaşan benzin hikâyesi ile ilgili, "tam bir yürek acısıdır" ifadesini

Bir Başarısızlık hikâyesi

kullandı. Fatih Ulutaş'ın yaptığı röportajda merhum Vardar'ın benzin ile ilgili açıklamaları şöyle: "Benzin hikâyesi tam bir yürek acısıdır. Şimdi herkesin bildiği kısmı ile başlayalım. Cemal Gürsel geldi, arabaya bindi. İşte kimi 200 metre, kimi 50 metre gitti diyor. Her neyse, araba stop etti. Ve bu iş tam anlamıyla bir fiyasko haline getirildi. Çünkü ne kadar basın varsa, ne kadar bu konuya bulaşmış insan varsa hepsi de bir marifetmiş gibi evire çevire herkesin karşısında bu suçlamayı ifade etmekten hiç korkmadı. 'Araba çalışmadı. Ah zavallı, vah zavallı, benzin koymayı unutmuşlar.' Senelerdir, Devrim'den bahsedildiğinde bana, 'Hani şu sizin benzin koymayı unuttuğunuz araba değil mi' demiyorlar mı benim cinlerim tepeme çıkıyor. Şimdi bakınız, bu arabanın neden stop ettiği belli değildir, çünkü araştırılmamıştır. Çünkü incelenmemiştir. Stop eden arabada kullandığımız motor benzin tıkanıklığı yapan yani boğulan bir motordu. Diyebilir misin ki boğuldu motor? O arabadaki motoru yapan Rıfat Serdaroğlu'dur. Serdaroğlu, kendi yaptığı motorun olduğu arabada şoförlük yapıyor ve Cemal Gürsel de yanında oturuyor. Araba stop edince, 'ne oldu' diye soruyor. Sen olsan ne cevap verirsin? Diyebilir misin ki boğuldu motor? Sıkı mı, var mı böyle bir baba yiğit? Yok. Ne yapacak, bir şey söyleyecek. Rıfat Serdaroğlu da 'benzin bitti diyor. Sonradan biz Rıfat'la defaatle konuştuğumuz zaman Rıfat dedi ki 'yahu gösterge çeyrek depo benzin gösteriyor. Ben çeyrek depo ile Ankara'nın içinde dokuz tur atıyorum.

Niye benzin yok deniliyor?

' Niye bu arabada benzin yok diyor peki? Evet, benzin ikmali yapılmamış çünkü gösterge benzin ikmalini zorunlu görmüyor. Göstermiyor. Orda bir gösterge hatası var. Ve hakikaten de göstergeler ayar yapılırken, bizim de başımıza öbür arabalarda geldi, bir takım arızalar gösteriyor, yani yanlış şeyler gösteriyor. Nitekim bu da onlardan bir tanesi olabilir mi? Olabilir.

Arabanın neden durduğu araştırılmalıydı Rıfat Serdaroğlu'nun bu konunun içinde yer alan, bir sürü sıkıntı çeken biri olarak başka bir şey söylemesi zaten mümkün değildi. Ha niye stop etti, işte ondan sonrasını çözmek için bu hadiseye sebep olan aracı alıp araştırmamız lazımdı değil mi? Kimse daha arabanın yanına gitmedi ki. Herkes, 'tüh Allah kahretsin bu arabayı' dedi. Ve bizim de elimizde kalan tahsisatı iptal ettiler. Dımdızlak ortada bıraktı bizi millet. Niye? İşte Gürsel sırtını döndü bir daha da kimse arabayı ne aradı, ne sordu. Ve kimse o arabanın gerçekten neden stop ettiğinin sebebini aramadı. Araştırmadı, çünkü araştırmak için tahsisatta para kalmamıştı.

"Devrim, 1961 yılında Türkiye'de üretilen ilk yerli otomobil. Dönemin Cumhurbaşkanı Cemal Gürsel'in talimatıyla, Eskişehir Demiryolu Fabrikası'nda 129 günde üretildi."

Bir Gerçek Böyle Hayal Oldu

Bu projenin en büyük kazancı

Bu hadise araştırılmadığı ve analiz edilmediği için kenarda bekleyen, aportta bekleyen bir takım güçler el ovuşturdular. Eline düşmüşüz yani. Adam hazır gelen lokmayı mı reddedecek? Devrim projesinin en büyük katkısı Devrim projesinin en büyük kazancı nedir biliyor musunuz? Buradaki mühendislerin ve teknik kadronun delirmişçesine uğraşarak arabayı yapması sonucunda, biz bayağı kabadayı olduk.

Ben bunu yaparım hesabında. Ve arkasından -ben sonra o fabrikanın müdürlüğünü de yaptığım için de söylüyorum- dizel elektrik lokomotifi imal ettik. Maliyetinin yüzde 76'sı yerli olan dizel elektrik lokomotif imal ettik. Bir tane mi iki tane mi üç tane mi? Hayır, 400 tane. Burada gençlere söylemek istediğim bir şey var.

Şimdi bakın bizim çok büyük bir yanlışımız, çok büyük bir eksiğimiz var. Yabancılardan gelen her türlü bilgiyi belgeyi, ürünü büyük bir hayranlıkla ve peşin yargı ile kabulleniyoruz. Mesela 'İngiliz ipi olsun, bu ip Japon' diyoruz. 'Japonlar yapıyor kardeşim. Alman bu, Alman malı kardeşim' falan filan. Bu korkutma yabancıların işine geliyor. Bu korkutma kültürü ile yetiştirilen bir nesil olduk biz. Devrim projesinin sonunda lokomotif imalatına girdiğimiz zamanki kabadayılığımızın tek sebebi, Devrim'de yaşadığımız tecrübedir. Olmaz denen her şeyi yaptık, ondan sonra da olabilir diye saldırdık lokomotif yaptık. Şimdi biz bunları yaşadık, ben bunları yaşadım. Onun için öfkeliyim, kızgınım. Bu pısırıklığa bu teslimiyetçiliğe bu kabulcülüğe isyan ettim.

Gençlerin teslimiyetçiliğini kabul edemiyorum. Yani gençler bunları gördükten sonra bu kadar teslimiyetçiliğe, bu kadar kolaycılığa nasıl kapılıyorlar onu anlamıyorum."

> **"Gençlerin teslimiyetçiliğini kabul edemiyorum. Yani gençler bunları gördükten sonra bu kadar teslimiyetçiliğe, bu kadar kolaycılığa nasıl kapılıyorlar onu anlamıyorum."**

24 KASIM
ÖĞRETMENLER GÜNÜ MESAJI

Sevgi ve şefkatleriyle bizi sarıp sarmalayan; ana kucağından meslek hayatımıza kadar üzerimizde emekleri olan; doktor, mühendis, hâkim, iş adamı, esnaf - sanatkâr, asker ve polis kim varsa her birimizi eğitip ülkeye "insan" kazandırarak esasında en büyük katma değeri sağlayan vefakâr öğretmenlerimizin "24 Kasım Öğretmenler Günü"nü kutluyor, eğitim dünyamıza şükranlarımızı sunuyoruz.

ÇERKEZKÖY TİCARET VE SANAYİ ODASI
Yönetim Kurulu Başkanı
Süleyman Kozuva

Demokrasi şehitlerimize 53 milyon 872 bin lira yardım toplandı

15 Temmuz gecesi meydana gelen darbe girişimi sonrası demokrasi uğruna can veren şehitlerimiz için TOBB tarafından organize edilen yardım kampanyasında 53 milyon 872 bin lira toplandı.

15 Temmuz gecesi meydana gelen darbe girişimi demokrasisi uğruna can veren şehitlerimiz için TOBB tarafından organize edilen yardım kampanyasında 53 milyon 872 bin lira toplandı.

TOBB Başkanı M. Rifat Hisarcıklıoğlu, demokrasi şehitleri için toplanan parayı Cumhurbaşkanı Erdoğan'a takdim etti.

Cumhurbaşkanı Recep Tayyip Erdoğan, Cumhurbaşkanlığı Külliyesi'nde TOBB Başkanı M. Rifat Hisarcıklıoğlu, Gümrük ve Ticaret Bakanı Bülent Tüfenkci ve beraberlerindeki heyeti kabul etti.

Kabulde, TOBB Başkanı Hisarcıklıoğlu, TOBB tarafından demokrasi şehitleri için başlatılan 15 Temmuz Dayanışma Kampanyası kapsamında toplanan 53 milyon 872 bin liralık çeki Cumhurbaşkanı Erdoğan'a takdim etti.

Kabule, TOBB Yönetim Kurulu Başkan Yardımcısı Ali Kopuz, Yönetim Kurulu Üyesi Salih Zeki Murzioğlu, Ankara TO Başkanı Salih Bezci, Ankara SO Başkanı Nurettin Özdebir, İstanbul SO Başkanı Erdal Bahçıvan, Gaziantep SO Başkanı Adil Sani Konukoğlu, Gebze TO Başkanı Nail Çiler, Kayseri SO Başkanı Mehmet Büyüksimitci ve Kahramanmaraş TSO Başkanı Serdar Zabun da katıldı.

Çerkezköy gönlümde her daim yaşayacak

İçişleri Bakanlığı kararnamesiyle tayini Sultanbeyli Kaymakamlığına çıkan Çerkezköy Kaymakamı Metin Kubilay, Çerkezköy'e veda etti. Metin Kubilay veda ziyaretleri kapsamında odamıza da teşrif ederek Yönetim Kurulu Başkanımız Süleyman Kozuva'ya veda ziyaretinde bulundu.

Çerkezköy'e veda eden ve Sultanbeyli Kaymakamlığında görevine başlayan Çerkezköy Kaymakamı Metin Kubilay son kez geldiği Hükümet Konağında kendisini Çerkezköy protokolü, kurum ve kuruluşların temsilcileri, mahalle muhtarları, gaziler ile şehit aileleri ile kurum müdürleri uğurladılar.

Kaymakam Kubilay ilk olarak basın mensuplarıyla vedalaştı. Tüm basın mensuplarıyla tek tek fotoğraf çektiren Kaymakam Kubilay ardından gazilerle tek tek vedalaştı.

Kaymakamlık makamında tüm çalışanlarla da vedalaşan Kaymakam Kubilay ardından sırasıyla, İlçe Milli Eğitim Müdürlüğü, İlçe Mal Müdürlüğü, İlçe Nüfus Müdürlüğü, İlçe Gıda Tarım ve Hayvancılık Müdürlüğü, Çerkezköy Sosyal Yardımlaşma ve Dayanışma Vakfı müdür ve çalışanlarıyla vedalaştı.

Çerkezköy'de 3 yılı aşkın görev yaptığını kaydeden Kaymakam Kubilay, "Çerkezköy'de el birliği içerisinde, sizlerin katkılarıyla elimizden geleni yapmaya çalıştık. Severek görev yaptığımız Çerkezköy'den şimdi ayrılıyorum, ancak Çerkezköy gönlümde her daim yaşayacak. Haklarınızı helal ediniz." dedi.

Kozuva'dan teşekkür mesajı

Yönetim Kurulu Başkanımız Süleyman Kozuva da Kaymakam Metin Kubilay'ın vedası münasebetiyle yaptığı teşekkür konuşmada şunları kaydetti:

Saygıdeğer Kaymakam'ım…

Bazı anlarda insanın nutku tutulur. Kelimeler dize gelir... Size veda konuşması yaparken buruk duygular içerisinde olduğumu ifade etmeliyim. Bazı insanlar görev yapar, bazı insanlar sever yapar. Eğitimden sağlığa, asayişten sosyal sorumluluğa; iş dünyasının gelişmesine kadar Çerkezköy'e verdiğiniz emeklerinizi gördük. Bu ilçeye çok kişi hizmet etti ama siz bu hizmeti aşk derecesinde yürüttünüz.

Yakından biliyoruz ki bu ilçenin çocukları okusun istediniz. Bu ilçenin vatandaşı rahat etsin istediniz. Bu ilçenin insanı meslek edinsin istediniz. Bu ilçenin insanına 15 Temmuz'da meydanlarda rehber oldunuz. Sanayici ve ticaret erbabı olarak hep yanı başımızda durdunuz. İlçemize bir Kaymakamdan çok, bir örnek yönetici oldunuz...

İnanın gönlümüzde taht kurdunuz. Bu vesileyle yeni görevinizde başarılar dilerken, şahsım... Odamız yönetimi ve üyelerimiz adına, saygı ve minnet duygularımızın kabulünü arz ederim.

"İçişleri Bakanlığı kararnamesiyle tayini Sultanbeyli Kaymakamlığına çıkan Çerkezköy Kaymakamı Metin Kubilay, Çerkezköy'e veda etti. Metin Kubilay veda ziyaretleri kapsamında odamıza da teşrif ederek Yönetim Kurulu Başkanımız Süleyman Kozuva'ya veda ziyaretinde bulundu."

Çerkezköy TSO, Müşterek Komite Toplantısı'nı gerçekleştirdi

Çerkezköy TSO'nın 2016 yılı ikinci yarı Müşterek Komite Toplantısı, Oda Meclis salonunda gerçekleştirildi. Toplantıya, Çerkezköy TSO Yönetim Kurulu Başkanı Süleyman Kozuva, Çerkezköy TSO Meclis Başkanı Taha Ülker, Yönetim Kurulu Üyeleri ve Meslek Komitesi Başkan, Başkan Yardımcısı ve Üyeleri katıldı.

Çerkezköy TSO'nın 2016 yılı ikinci yarı Müşterek Komite Toplantısı, Oda Meclis salonunda gerçekleştirildi. Toplantıya, Çerkezköy TSO Yönetim Kurulu Başkanı Süleyman Kozuva, Çerkezköy TSO Meclis Başkanı Taha Ülker, Yönetim Kurulu Üyeleri ve Meslek Komitesi Başkan, Başkan Yardımcısı ve Üyeleri katıldı.

Müşterek Komite Toplantısı açış konuşmasını yapan Çerkezköy TSO Yönetim Kurulu Başkanı Süleyman Kozuva, müşterek komite toplantılarının yılda iki kez tekrarlandığını ve bu toplantının da bu seneki son toplantı olduğunu belirtti. Kozuva konuşmasında bu tür toplantılarda Meslek Komitelerimizdeki üyelerin, Odanın mevcut çalışmalarıyla ilgili görüş ve temennilerini, ileriye dönük de varsa tenkit ve önerilerini dile getirme amaçlı olduğunu; bununla birlikte üyelerimize nasıl daha iyi nasıl hizmet verilebileceği konusunda da görüş alış verişi yapıldığını kaydetti.

Kozuva, toplantının hayırlı uğurlu olmasını diledi.

Çerkezköy TSO Başkanı Süleyman Kozuva'nın açış konuşmasının ardından toplantı gündem maddelerine geçildi.

Birinci gündem maddesi

olarak "üyelerimize yönelik düzenlenen 2016 dönem eğitim programları" hakkında bilgilendirmede bulunuldu. 2016 Sonbahar eğitimiyle ilgili eğitim programının Ekim 2016'da netleştirilip 26 Ekim'den itibaren de eğitim programlarının başladığı belirtilen bilgilendirmede şimdiye kadar geçen süreçte gerçekleştirilen kurs ve seminerlerin özet sunumu yapıldı:

Buna göre Ekim ayında "Y Kuşağını Yönetmek", "İSG Bilgilendirme Semineri", "İş Hayatında Mutlu Olmanın Sırları" isimli programlar gerçekleştirilirken; Kasım 2016'da da "Kurum Kültürü ve İş Etiği", "Satın alma ve Tedarik Zinciri Yönetimi", "Profesyonel Hayatta Kişisel İmaj", "İş Yerlerinde Afetlere Hazırlık", "Markalaşma Eğitimi", "Sosyal Medyayı Akıllı Kullanma", "Kobiler İçin Güncel Pazarlama Stratejileri" gerçekleşen ve gerçekleştirilecek olan programlar uygulandı ve uygulamaya devam edilmesi planlandı.

Sunumda Aralık ayı programında ise "BES Bilgilendirme", "6 Şapkalı Düşünme Tekniği" gibi eğitim ve seminerler yapılacağı ifade edilirken ayrıca bu kurs ve seminerlere eğitim katılımcı sayısı ve eğitim tarih değişiklikleri Odamız tarafından belirlenmekte ve web sitesinde yayınlanmakta olduğuna, katılmak isteyenlerin de Odamızda Eğitim ve Kalite Sistem Yöneticisi Ceren Aslan Şemen'e e-mail: ceren.aslan@cerkezkoytso.org.tr Tel: 0282 726 88 88 / 160 numaradan ulaşabilecekleri belirtilerek katılımcılara "katılım belgesi" verildiğine dikkat çekildi.

İkinci gündem maddesi

olarak "KOBİ Pazarı Projemiz" hakkında bilgilendirmede bulunuldu. Üyelerimize yönelik olarak KOBİ Pazarı niteliğinde Mayıs ayında bir organizasyon planlandığı belirtildi. Projenin çıkış aşamasının 8. Meslek Komite Başkan yardımcısı Murat Bakıral'ın proje fikri olarak 2015 Aralık ayında Yönetime sunulduğunu ve Yönetim Kurulundan onay aldığı belirtildi. Onaylanan projenin Oda Proje Geliştirme Yöneticimiz Ayşenur Taş tarafından Mayıs Haziran aylarında hazırlanıp Temmuz ayında da KOSGEB'e başvuruda bulunulduğuna ve Ağustos ayında da projenin onaylandığına dikkat çekildi. Proje kapsamında 40 adet küçük ve orta ölçekli üyeye bir KOBİ pazarı kurulması planlandığı kaydedilen sunumda, KOBİ Pazarı için de dört tane eğitim düzenleneceği

bildirildi. Planlanan eğitimlerle ilgili olarak 5 Kasım 2016 Cumartesi günü "Müşteri İlişkileri Yönetimi Eğitimi", 26 Kasım 2016 Cumartesi günü "FEBEFE İş Fikrinin Başarı Formülü Eğitimi", 24 Aralık 2016 Cumartesi günü "Pazarlama ve İkna Teknikleri Eğitimi", 21 Ocak 2016 Cumartesi günü "Kontrat Yönetimi ve Satın Alma Eğitimleri" verilerek satış ve pazarlama nitelikleri arttırılması hedeflendiği ifade edildi.

Ayrıca söz konusu üyelerin 22 Şubat 2016 Çarşamba günü de 5 büyük ölçekli firmanın Satın Alma Bölüm yöneticilerinin katıldığı Satış ve Satın Alma Paneli ile KOBİ'lerde nelere dikkat ederek tedarikçi seçtikleri, dinleme ve tecrübelerini paylaşma imkânı bulacakları belirtildi.

Söz konusu organizasyonda takip edilecek süreç ise şöyle anlatıldı: Mart ve Nisan ayında KOBİ Pazarı etkinliğine hazırlık için firma bazında 1000'er adet broşür hazırlığı ve basımı ile etkinliğin duyurusu için gerekli çalışmalar yapılacak. 9-10-11 Mayıs 2016 Salı-Çarşamba-Perşembe'yi içine alan 3

"2016 yılının son müşterek komite toplantısında, Çerkezköy TSO Başkanı Süleyman Kozuva'nın açış konuşmasının ardından toplantı gündem maddelerine geçildi"

"Toplantıda " Y Kuşağını Yönetmek", "İSG Bilgilendirme Semineri", "İş Hayatında Mutlu Olmanın Sırları", "Kurum Kültürü ve İş Etiği", "Satın alma ve Tedarik Zinciri Yönetimi", "Profesyonel Hayatta Kişisel İmaj", "İş Yerlerinde Afetlere Hazırlık", "Markalaşma Eğitimi" anlatıldı."

gün boyunca Çerkezköy Kapalı Spor Salonu'nda düzenlenecek olan KOBİ Pazarı etkinliğinde kendileri için hazırlanacak stantlarda kendilerini anlatma ve sunma tecrübesi yaşamaları sağlanacak. Çerkezköy Ticaret ve Sanayi Odası'nın üyelerine daveti ve Tekirdağ Bilim Sanayi ve Teknoloji İl Müdürlüğü sanayicileri ve TÜSAYDER (Türkiye Satın Almacılar Derneği)'in Tekirdağ çapındaki üyelerini daveti ile firmaların ve özellikle Satın Alma Birimlerinin KOBİ Pazarını ziyaret etmeleri sağlanarak 40 KOBİ'nin iç pazar paylarının arttırılmasına katkı sağlanması planlanacak.

Gündemin üçüncü maddesi

Meslek Komitesi üyelerinin 2017 yılı için önerilerine geçildi. Meslek Komitesi Başkan ve Başkan Yardımcıları ile Meslek komitesi üyelerimizin Odamızın çalışmalarıyla ve üyelerimize dönük ne gibi çalışmalar yapılabileceği hakkında görüş ve önerilerde bulunuldu, Oda tarafından sürdürülen eğitimler beğeniyle karşılandı.

Yönetim Kurulu Başkanı Süleyman Kozuva Oda olarak verilen eğitimlerin önemine vurgu yaparak bu tür eğitimlere katılımın aynı zamanda üyelerimiz için bir nefes olacağına dikkat çekti ve örnek verdi:

"Satın Alma Tedarik Lojistik Yönetimi" konulu eğitime çağrılan Hoca Prof. Dr. Murat Erdal'ın konusunda çok aranan bir isim olması sebebiyle Çerkezköy'deki eğitime Manisa'dan Vestel firmasından ve Düzce'den ve Gebze'den bazı firmalara ait 20'ye yakın katılımcı geldi. Çünkü bu hocanın çok iyi eğitim verdiğini biliyorlarmış. Biz üyelerimize bu derece mesleğinde uzman isimler çağırarak kendilerini geliştirme fırsatı sunmak istiyoruz ve bundan mutluluk duyuyoruz."

Komite üyelerinin değerlendirmesi

Meslek Komitesi Üyelerinin eğitimlerle ilgili iyi dilek ve temennilerini belirttikleri konuşmaların ardından 8. Meslek Komitesi olarak NKÜ ile imzalanan Verimlilik Projesine dikkat çeken Meclis Başkanımız Taha Ülker de ilk olarak bu bağlamda 2015 senesinde verimlilik çalışması yapılan bir şirketin Türkiye'de ödül aldığını hatırlatarak bu mutlu başlangıcın "üniversite sanayi işbirliği" adına tebrik edilecek bir gelişme olduğunu belirtti.

Yönetim Kurulu Başkanımız Süleyman Kozuva'nın toplantıya katılanlara ayrı ayrı teşekkür etmesiyle toplantı sona erdi.

İş hayatında mutlu olmanın sırları

Çerkezköy Ticaret ve Sanayi Odası olarak üyelerimize yönelik her yıl ücretsiz düzenlediğimiz eğitimlerin ve 2016 programının ikinci dönem eğitimleri aralıksız bir şekilde devam ediyor. Konferans Salonumuzda Ekim – Kasım – Aralık eğitim takviminin 3. eğitimi olan 'İş Hayatında Mutlu Olmanın Sırları' hakkında katılımcılara bilgiler verildi.

Ekim, Kasım ve Aralık aylarını kapsayan 13 eğitimlik programın 3. eğitimi olan 'İş Hayatında Mutlu Olmanın Sırları' eğitimini Kutlu İz Eğitim ve Danışmanlık'ın Kurucusu ve Genel Müdürü E. Bülent Kutlu gerçekleştirdi.

Seminerde E. Bülent Kutlu katılımcılara, 'Kişisel Farkındalık, Kurum Aidiyeti ve Etkili İletişim' konuları hakkında bilgiler verdi.

Kişisel farkındalık nedir?

Geçmişte veya gelecekte yaşamak, yaşadığımız anın kıymetini bilememek, birçoğumuzun yaptığı bir hatadır. Güzel bir manzara karşısında otururken mutlu oluruz. Ama bu manzaraya bakarken, ertesi gün olacakları veya geçen hafta olanları düşünürsek mutluluğumuz kaybolur.

Bazen düşüncelerimiz ve duygularımızın esiri oluruz. Düşünceler biz istemesek de zihnimizde dolanır. Bazen düşüncelerimiz bizi esir alır ve hatta yönetmeye başlar.

Bazen çevremizde ve içimizde olup biteni değil, kafamızda oluşturduğumuz yargılarımızla hareket ederiz. Her şeyi analiz eder, yorumlamaya çalışırız. Gözümüzle değil, beynimizle bakarız. Bu yoğun anlamlandırma çabası, aslında olan biteni hissetmememize yol açar. Anı yaşamaktan bizi mahrum eder.

Farkındalık "Şu anda ne yaşıyorum" sorusunu yanıtlamak için kendi düşüncelerini, duygularını ve bedenini gözlemlenmesi yoluyla elde edilen zihinsel bir durum olarak tarif edilebilir.

Farkındalıkta dikkat, ön yargısız bir şekilde kendine odaklanmaktadır. Düşünce, duygu ve bedensel duyumlar yargılanmadan ve anlık yaşantının olağan ve geçici parçaları olarak izlenmektedir.

Farkındalıkta, düşünce ve duygular, reddedilmez. Yargılanmaz. Bastırılmaya ya da onlardan kaçınılmaya çalışılmaz. Olumlu ya da olumsuz bütün anlık yaşantılar kabullenilir. Hayat serbest bırakılır. Böylece endişe, üzüntü, kaygı, öfke gibi olumsuz duygular hayatımızın akışını olumsuz etkilemez.

Mutlu olmanın sırları

Birçok yolu vardır. Yeter ki sen mutlu olmayı iste… Hayatınızı hedefsiz ve anlamsız bırakmayın. Her gün veya hafta veya ay, kendinize minik de olsa bir hedef koyun ve o hedefe ulaşmaya çalışın. Ofiste olsun evde olsun uzun süre ekran karşısında kalmayın. Kendinizi unutmanıza izin vermeyin. Ekran karşısında saatler harcamak çocuklar için kötü olduğu kadar kendimiz için de gerçekten kötü bir şeydir. Hayatın akışından kurtulduğunuz anlarda tabiat ile doğa ile doğal ortamlarda zaman geçirmeye çalışın. İnsanlara, yaşlılara küçüklere yardımda minik yardımlarda ve iyiliklerde bulunun çok mutlu olacağınızı göreceksiniz. İnsanlara ve hal ve hareketlerine takılmayın. Kendinizi her gördüğünü alan, her gördüğüne peki diyen olmaktan kurtarıp istediği zaman alan, istediği zaman kabul eden kişiler olarak önemseyin.

> "Ekim, Kasım ve Aralık aylarını kapsayan 13 eğitimlik programın 3. eğitimi olan 'İş Hayatında Mutlu Olmanın Sırları' eğitimini Kutlu İz Eğitim ve Danışmanlık'ın Kurucusu ve Genel Müdürü E. Bülent Kutlu gerçekleştirdi."

9. Türkiye Ticaret ve Sanayi Şurası,

IX. Türkiye Ticaret ve Sanayi Şurası, 06.10.2016'da TOBB konferans salonunda, TOBB Başkanı Rifat Hisarcıklıoğlu'nun ev sahipliğinde, Başbakan Binali Yıldırım'ın başkanlığında, Başbakan Yardımcısı Nurettin Canikli, Ekonomi Bakanı Nihat Zeybekçi, Gümrük ve Ticaret Bakanı Bülent Tüfenkçi, Gıda, Tarım ve Hayvancılık Bakanı Faruk Çelik ve 365 Oda ve Borsa yönetim kurulu başkanı ve meclis başkanlarının katılımıyla gerçekleştirildi.

Şurada, 81 ilden 365 oda/borsa başkanı özel sektörün sorunlarını ve çözüm önerilerini birinci ağızdan hükümetle paylaşma imkânı bulduğu 9. Türkiye Ticaret ve Sanayi Şurasına Türkiye genelindeki Oda/Borsa Başkanları ile birlikte Türkiye ekonomisinin kalkınması için önerilerini sunmak ve ekonomideki sorunların tartışıldığı şurada daha önceden belirlemiş olduğumuz il ve İlçemiz sorunları ve çözüm önerilerini, Başbakan Yıldırım ve bakanlara iletti.

Başbakan Binali Yıldırım şurada yaptığı konuşmada, sanayi ve ticaret odası başkanlarının ifade ettiği sorunları şuraya katılan bakanlarla birlikte büyük bir titizlikle not ettiğine dikkati çekerek, "Bunların hepsine çözüm bulmak, ülkemizin ve milletimizin muasır medeniyetler yolculuğunda en önemli paydaşlarından biri olan siz sanayi ve ticaret erbabının önünü açmak, yolunu

TOBB'un Ev Sahipliğinde Düzenlendi

aydınlatmak, 65. Hükümet olarak bizim en önemli görevlerimizden biridir. Bundan emin olabilirsiniz. AK Parti iktidarı olarak geçtiğimiz 14 yılda hep bunu yaptık. 'Her şeyi biz biliriz, biz yaparız' zehabına kapılmadan, memleketin bütün paydaşlarını, her alandaki sivil toplum kuruluşlarını işin içine dâhil etmek suretiyle vatandaşımızın, milletimizin beklediği en uygun, en ideal çözümü üretmeye çalıştık" ifadesini kullandı.

Şurada Tekirdağ Ticaret Odası Yönetim Kurulu Başkanı Osman Sarı tarafından yapılan sunumda ilin sorunları ve faaliyetleriyle ilgili sıralanan açıklamalarda Trakya tarımına büyük katkı sağlayacak Ergene Nehrinin temizlenmesi projesi ile ilgili bugüne değin yapılan çalışmalar konusu için hükümetimize teşekkür edilirken bu çalışmalara ilave olarak Ege Denizine akan Meriç Nehrinin suları bölgemiz tarımına kazandırılabilirse ve farklı deşarj sistemleri ile Meriç Nehrinin suları bölgede akarsu ve barajlara entegre edilebilirse yüzeysel su ihtiyacımızın büyük bir bölümü halledilmiş olacaktır, denildi.

Çorlu ve Çerkezköy ilçelerinde yer alan sanayi tesislerinin ihtiyacı olan nitelikli, mesleki ve teknik bilgiye sahip ara eleman bulunamadığı kaydedilen bilgilendirmede bu olumsuzluğu ortadan kaldırmak için sanayicilerimizin ihtiyacı olan mesleki ve teknik eğitim veren yüksekokul ve meslek liselerinin bölgemize kazandırılması talep edildi."

Bu sayımızda Yönetim Kurulu Üyemiz Sayın Sinan Sifil'i dergimize konuk ediyoruz

Çerkezköy TSO, üyelerine güven veriyor

"Eğilmez Alüminyum" şirketini 2001 yılında kurduk. Biz alüminyum doğramacısıyız. Biz imalatçı firmayız. Sanayi sektöründe mesleğimizi ekmek parası için öğrenip uygularken zamanla işimiz beğenildi.

Mesleğimiz alüminyum doğramacılığı

Aldığımız işleri yüzümüzün akıyla tamamladık. Çok şükür aranılan kuruluş olarak işlerimiz büyüdü. Kardeşlerimizin de üretimde ve yönetimde yer aldığı bir üretim tesisi haline geldik. Kurduğumuz bir diğer kuruluşumuzla da Trakya'daki bütün nalburlara ve inşaat malzemeleri satan mağazalara hâlihazırda İzmir, Manisa, Çanakkale, Edirne, Balıkesir gibi vilayetlerimize inşaat sektörünün diğer kalem ürünlerinden olan alçı alçıpan profil sektörüne de malzeme vermeye başladık.

Biliyorsunuz şu anda Türkiye'nin ekonomideki lokomotif sektörü inşaattır. Biz de her iki firmamızla bu sektörün içerisindeyiz. Hamdolsun firmamız büyüyerek gelişmeye devam ediyor. Şu anda şirketlerimizde toplam 25 kişi istihdam ediyoruz

Alüminyum ömürlük malzemedir

Alüminyum diğer birçok inşaat malzemesiyle kıyaslandığında her türlü hava ve çevre şartlarına göre çok dayanıklı bir maden olup kullanımı ise özellikle ısı yalıtımlı olursa ömürlüktür... Yapısında sağlığa zararlı kimyasal bileşen yoktur. Geri dönüşüm özelliği vardır. Ferforjeye göre veya plastiğe göre kıyaslandığında kullanıldığı ortamda çok daha estetik görünüm elde edilebilmektedir. Mimari olarak, kullanılan ortama uyum sağlamada herhangi bir

EĞİLMEZ
ALÜMİNYUM ALÇIPAN PROFİLLERİ LTD. ŞTİ.

"Alçı Levha Profil ve Aksesuarları, bölme duvar, giydirme duvar ve asma tavan sistemlerinin yapımında kullanılan galvanizli çelik sac profiller üzerine geniş ürün yelpazemiz mevcut olup dilediğiniz ölçüde profil ve aksesuar bulabiliyorsunuz"

sıkıntı olmadan istenilen türlü çeşit özelliklerde üretimi mümkündür. Mimari her projeye rahatlıkla uygulanabilmektedir.

Sürdürülebilir hizmet aranıyor

Alüminyum sektörü de birçok sanayi dalı gibi önceleri İstanbul'da iken sanayinin Gebze veya Trakya tarafına yönlendirilmesiyle Çerkezköy'de yoğunlaşmaya başlamıştır. Biz de şu anda imalat sektöründe faaliyet gösteriyoruz. Şunu da belirtmekte yarar var. Bölge ve konum elbette önemli ama bir o kadar da sürdürülebilir hizmet verebilmek önemli. Artık ulusal firmalar yeri geliyor fiyata hiç bakmıyorlar. Sürdürülebilir hizmete bakıyorlar. "Firmanın devamlılığı var mı yok mu?" Üç gün önce var iken üç gün sonra kepenk kapatmış firma ile çalışılmak istenmiyor artık.

Herkes Patron olmak isterse

Bir de herkes kısa yoldan patron olmak istiyor. Herkes patron... Çalışan da patron olmak istiyor. Böyle de bir sıkıntımız var piyasada. Oysa ondan önce atılması gereken nice adımlar var. Bir kere herkes işini severek yapacak... "Ben bu işten kâr etmiyorum" diyerek iş beğenmez tavırlar takınmayacak. Genelde KOBİ'lerimizde bu sıkıntı dikkatten kaçmıyor. Çok firma "küçük iş" diye birçok işe bakmıyor. Ama sonunda bu firmalar birer birer kaybediyor. Niye? Çünkü işin küçüğü büyüğü olmaz. İş varsa vardır yoksa yoktur.

Ekonomi inşallah iyi olacak

Ekonomimiz çalkantılı bir süreçten geçiyor ama inşallah gelecek daha iyi olacak. Vergi yapılandırması bile 77 milyarlık bir hacim olarak büyük bir rakam. Demek ki bu ülkede para var ve bu kaynağı doğru kullanmak lazım. Ülkenin tek yürüyen lokomotifi inşaat sektörü... Bu lokomotifi fazlalaştırmak lazım... Tek lokomotif durunca sıkıntı yaşıyoruz. Durmaması için de ha bire bankalara yükleniliyor. Ben otomotivi de lokomotif olarak görüyorum. Otomotiv denince sadece araba değil yüzbinlerce yan sanayii var. Üçüncü olarak da tarım da ekonomide lokomotif olur. Hatta bence bunu birinci lokomotif yapmak lazımdır. Niye? Bize çocukluğumuzda ne öğretiliyordu, okulda? "Tarımda kendi kendine yetebilen bir ülkeyiz" diyorlardı. Şimdi büyüdük ama durum böyle değil.

"Alüminyum diğer birçok inşaat malzemesiyle kıyaslandığında her türlü hava ve çevre şartlarına göre çok dayanıklı bir maden olup kullanımı ise özellikle ısı yalıtımlı olursa ömürlüktür... Yapısında sağlığa zararlı kimyasal bileşen yoktur"

Yönetim Kurulu Üyesi - Sinan Sifil

> **Mesleğe çıraklıktan başlayıp her kademede üç vardiya çalışarak yönetici ve patron konumuna geldim. Bizde herkes hemen patron olmak istiyor ama bu koltuklar hakkını veremeyenlerin fazla oturamayacağı derecede zor koltuklardır**

Taşrada imkân çok ama lojistik yok

Ben sanayinin Trakya bölgesine toplanmasına da karşıyım. En güzel doğa, en geniş ve verimli araziler burada var. Dümdüz arazilerimizi, en verimli tarım arazilerimizi sanayi ile verimsiz hale getiriyoruz.

Öte yandan sanayici Anadolu'ya gitsin diyoruz, Anadolu'da bir sürü boş arazimiz var. Su da var elektrik de var, diyoruz.

Peki niye gitmiyor kimse? Çünkü nakliye sıkıntısı var. Lojistik sıkıntısı var. Bunlar çok önemli engeldir. Satamadığınız ürünü ne kadar üretebilirsiniz ki? Bakın buralara teşvik yok. Burada yatırım için her şeyi cebimizden ödüyoruz. Gerekirse kredi alıyoruz. Doğuda ise her türlü teşvik var. Ama buna rağmen yetişmiş eleman sıkıntısı var. Hammadde sıkıntısı var. Sonra o ürüne müşteri bulma ve satma sıkıntısı var.

Bütün bunlar devlet politikası olarak ele alınmalı ve çözüme kavuşturulmalıdır.

Çıraklıktan geldim bu koltuğa

Hayatta en sevmediğim şey yalan söylemektir. Bir de keşke mesleği mimar olarak sürdürebilseydim, çok farklı olurdu... Aslında çok rahat okuyabilirdim. Ne var ki işlerimizden dolayı bunu gerçekleştiremedim. Fabrikada çalışırken on kişilik kadroyu üç vardiya gönderdikten sonra ancak işten çıkabiliyordum. Bir iş vardı işçi bulamıyorduk. Şu anda da işçiler iş beğenmiyor. Kalifiye elaman olanlar var ama ara elemanların % 80'i iş beğenmiyor. Ama bu arzumu şimdi kardeşimi Mimar yaparak gidereceğim. İnşallah bu sene Ocak ayında diplomasını alıp gelecek.

Ben çıraklıktan başladım bu işe. 1990'dan beri bu işteyim. Birden gelip zirveye çıkmadım. Ben kademe kademe, sindire sindire geldim. Patron işi bilmediği zaman işçi patrona işi yedirir. Önce işi yapanın kendisi işi iyi bilecek. Bizde müşteri memnuniyeti kesin ölçüdür. En ufak bir hata gördüğümüzde müşteriden önce son kontrolde çıkar ve düzelttirilir.

Çerkezköy TSO üyelerine güven veriyor

Biz Çerkezköy TSO olarak üyelerimizin bizden isteklerini yetki ve sorumluluk sınırlarımız içinde yerine getirmeye gerçekten çok çalıştık ve çalışmaktayız. Bizden önceki yıllarda, ben dâhil "Çerkezköy TSO ne iş yapar?" pek bilmezdik. Dışarıdan bakıldığında camlı bir bina olarak görülürdü. İçeri girmek kimsenin aklına gelmiyordu. Ama şu anda Oda, hemen her üyemizin kendi işiyle ilgili olsun, kanun ve prosedürlerle ilgili olsun hemen ilk danışacağı, ilk hizmet alacağı kurum olarak aklına geliyor. Biz de kurum olarak üyelerimizin hizmetine anında cevap veriyoruz.

Yine üyelerimizin mesleklerine yönelik eğitim hizmetleri sunuyoruz. Her bir üyemize e-posta ile mesaj ile faks ile her ne ise ulaşıp bu eğitimleri haber veriyoruz. Eğitime katılımlar her geçen gün daha da artarak gelişiyor. KOBİ'lerimizin bu seminer ve eğitimlere daha çok katılmasını istiyoruz.

Çünkü gerçekten her biri çok faydalı inanın. Ben birkaç arkadaşımı ve kardeşimi bu eğitimlerden bir ikisine zorla getirdim. Dediler ki: "Biz bunu daha önce niye almadık? Bir daha böyle eğitim olduğunda bize mutlaka haber verin" Dolayısıyla bu eğitimlerin buradaki KOBİ'lerimize, işverenimize, işçimize ne kadar faydalı olduğu yeni yeni anlaşılıyor. Meyvelerini yeni yeni almaya başlıyoruz. Çerkezköy olarak daha kendi yerimizi, kendi değerimizi Çerkezköy'ümüzü ve kendi kıymetimizi bilmiyoruz.

"Önce işi yapanın kendisi işi iyi bilecek. Bizde müşteri memnuniyeti kesin ölçüdür."

Sinan Sifil
Çerkezköy TSO
Yönetim Kurulu Üyesi

Süleyman Kozuva Almanya'da, Türk- Alman Ticaret ve Sanayi Odası 12. Genel Kuruluna katıldı

Çerkezköy TSO Yönetim Kurulu Başkanı Süleyman Kozuva, Almanya'nın başkenti Berlin'de gerçekleştirilen Türk - Alman Ticaret ve Sanayi Odası'nın 12. Genel Kurul toplantısına katıldı. Toplantıda yaklaşık 200 civarında Ticaret ve Sanayi Odası Başkanı yer aldı

> Gerçekleştirilen Genel Kurul toplantısında 2016 yılı denetim raporu ve ardından Yönetim Kurulu tarafından sunulan 2016 yılı bilançosu onaylandı

Çerkezköy TSO Yönetim Kurulu Başkanı Süleyman Kozuva, Almanya'nın başkenti Berlin'de gerçekleştirilen Türk -Alman Ticaret ve Sanayi Odası'nın 12. Genel Kurul toplantısına katıldı. Türkiye Odalar ve Borsalar Birliği (TOBB) ile Alman Ticaret ve Sanayi Odaları Birliği (DIHK) arasında imzalanan protokol ile 2004 yılında Köln'de kurulan Türk – Alman Ticaret ve Sanayi Odası (TD-IHK)'nın 12. Seçimli Genel Kurul toplantısı geçtiğimiz hafta Almanya'nın başkenti Berlin'de yapıldı.

12. Genel kurul

Bu sene 12. si gerçekleştirilecek olan TD-IHK'nın Genel Kurul Toplantısı için Çerkezköy TSO Yönetim Kurulu Başkanı Süleyman Kozuva, TOBB heyeti ile birlikte Berlin'e gitti.

Gerçekleştirilen Genel Kurul toplantısında 2016 yılı denetim raporu ve ardından Yönetim Kurulu tarafından sunulan 2016 yılı bilançosu onaylandı. Yönetim Kurulu'nun 2016 bilanço hesapları da oylanıp ibra edildi.

Toplantıda ayrıca gündem gereği oylamaya sunulan TD-IHK'nın 2017 yılı bütçesi de kabul edildi.

AB ilişkileri konuşuldu

TOBB Başkanı M. Rifat Hisarcıklıoğlu toplantıda bir konuşma gerçekleştirdi. Hisarcıklıoğlu konuşmasında Türkiye ve Avrupa Birliği ilişkilerini değerlendirdi. TOBB Başkanı, Avrupa Birliğinin Türkiye ile olan ilişkilerinin dondurulması değil aksine daha fazla geliştirilmesi gerektiğine işaret ederek "AB'nin Türkiye'ye ve Türkiye'nin de AB'ye ihtiyacı ve bağlılıkları" vardır dedi. Hisarcıklıoğlu, Alman işadamı ve meslek örgütlerinin de bu ilişkilerin geliştirilmesine yönelik çaba içerisinde olmaları gerektiğine vurgu yaptı.

Türkiye ve Almanya'dan yaklaşık 200 civarında Ticaret ve Sanayi Odası Başkanın katıldığı Genel Kurul toplantısının ardından Çerkezköy TSO Yönetim Kurulu Başkanı Süleyman Kozuva, Almanya'dan Türkiye'ye döndü.

Kozuva: "önemli bir adım"

Süleyman Kozuva dönüşte konuyla ilgili yaptığı açıklamada şunları kaydetti:

"İş dünyasının kendine özel gerçekleri vardır. Bu toplantı bu anlamda her iki ülkenin en büyük iki meslek kuruluşunun 2004 yılında başlayan dayanışmasının aktif olarak sürdüğünün ve yeniden güven tazelediğinin göstergesidir. Her iki ülke arasında ekonomik olduğu kadar siyasal ilişkilerin olumlu ilerlemesi açısından da son derece önemli bir adımdır.

Biz de Çerkezköy TSO olarak bu tür faydalara inandığımız için 2015 yılında Almanya'nın Ulm Ticaret ve Sanayi Odası ile bir anlaşma yapmıştık. Bir sene içerisinde birlikte güzel organizasyonlara da imza attık. En son 22 Ekim 2016'da Almanya'nın Baden-Württenberg eyaletinin başkenti Stuttgart'ta gerçekleştirilen ve uluslararası popülerliği bilinen Global Connect 2016 fuarına Odamızın koordinatörlüğünde Trakya'daki odalarımız ile katıldık.

Bu tür organizasyonlar, iş dünyasının kurumsal önemi tanımlanan STK'ları olarak hem üyelerine hem ülkelerine önemli katkıdır. Bu anlamda Alman Ticaret ve Sanayi Odaları Birliği - DIHK ile 2004 yılından beri yürüttüğü bu birlik sebebiyle, Türkiye Odalar ve Borsalar Birliğimiz - TOBB ile de ülkemiz adına gurur duyuyoruz."

Mükelleflerimiz, 6736 Sayılı kanun hakkında bilgilendirildi

6736 Sayılı bazı alacakların yeniden yapılandırılması kanunu gereğince kanundan yararlanmak isteyen mükelleflerin izlemesi gereken prosedür, Tekirdağ Vergi Dairesi uzmanlarınca Çerkezköy Ticaret ve Sanayi Odasında gerçekleştirilen seminer ile mükelleflere anlatıldı. Seminere Çerkezköy Ticaret ve Sanayi Odası Başkanı Süleyman Kozuva ve Tekirdağ Vergi dairesi Başkanı Abdullah Coşkuner katıldı.

6736 Sayılı bazı alacakların yeniden yapılandırılması kanunu gereğince kanundan yararlanmak isteyen mükelleflerin izlemesi gereken prosedür, Tekirdağ Vergi Dairesi uzmanlarınca Çerkezköy Ticaret ve Sanayi Odasında gerçekleştirilen bir seminer ile mükelleflere anlatıldı.

Çerkezköy Ticaret ve Ticaret ve Sanayi Odası Konferans Salonu'nda düzenlenen seminere Tekirdağ Vergi Dairesi Başkanı Abdullah Coşkuner, Çerkezköy TSO Yönetim Kurulu Başkanı Süleyman Kozuva, Çerkezköy TSO Meclis Başkanı Taha Ülker, Çerkezköy TSO Yönetim Kurulu Üyesi Sinan Sifil, serbest muhasebeci ve mali müşavirler ile vergi mükellefleri katıldı.

Açılış konuşmasını Süleyman Kozuva yaptı

Programın açılış konuşmasını Çerkezköy TSO Yönetim Kurulu Başkanı Süleyman Kozuva gerçekleştirdi. Kozuva konuşmasında şunları kaydetti:

"15 Temmuz'da planlanan alçak darbe girişimi, siyasi olduğu gibi aynı zamanda ülkemizin ekonomik anlamda da çökertilmesine yönelik bir operasyondu. Türkiye Cumhuriyeti devleti, milletiyle birlikte bu hain kalkışmayı püskürtmekle birlikte, ülkede hayatın normal akışını sağlamak üzere bir dizi ekonomik ve sosyal tedbirler almıştır.

Bu kapsamda iş dünyası da kendi içinde bazı tedbirler almış ve almaya devam etmektedir. Çerkezköy Ticaret ve Sanayi Odası olarak bizler de ilgili yasa gereği üyelerimizin geçmiş borçlarını yapılandırmaya yönelik çağrılarımızı yapmış bulunuyoruz.

Oda olarak bu tür yapılandırmaların, böylesi olağanüstü durumlar sebebiyle, ekonomik kriz yaşayan veya yaşama riski olan firmalar için bir fırsat olduğunu bilmek ve bu fırsatları iyi değerlendirmek gerektiğini düşünüyoruz. Bu vesileyle bölgemizdeki ticaret ve sanayi kuruluşlarımızın, üretici esnaf ve sanatkârımızın, vergi borçlarını yapılandırma sürecini de iyi bir fırsat olarak değerlendiriyoruz."

Kozuva konuşmasının sonunda tüm bu süreci yakından takip eden Tekirdağ Vergi Dairesi Başkanı Abdullah Coşkuner'e de gösterdiği ilgi için teşekkür etti.

Son gün 31 Ekim 2016

Seminerde konuşan Tekirdağ Vergi Dairesi Başkanı Abdullah Coşkuner de, kanundan yararlanmak isteyen vergi mükelleflerinin Ekim ayı sonuna kadar başvuru yapması gerektiğini hatırlattı. Coşkuner kanunun vergi borçluları için birçok avantajı getirdiğine vurgu yaparak bu avantajlardan vergi mükelleflerinin yararlanmalarını istediklerine dikkat çekti.

Coşkuner konuşmasında özetle şunları söyledi: "6736 Sayılı Bazı Alacakların Yeniden Yapılandırılması Kanunu'nun önceki dönemlerde çıkarılan kanunlara göre geniş kapsamlı bir kanundur.

"Çerkezköy Ticaret ve Sanayi Odası olarak bizler de ilgili yasa gereği üyelerimizin geçmiş borçlarını yapılandırmaya yönelik çağrılarımızı yapmış bulunuyoruz."

TİCARET UNVANI

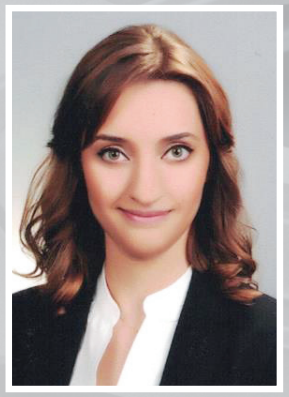

Büşra GÜRBÜZ
Avukat

Ticaret unvanı en basit tabir ile tacirin, ticari işletmesine ilişkin işlemleri yaparken kullandığı addır. Böylece aslında ticaret unvanı, hem taciri tanıtmaya hem de diğer tacirlerden kendisini ayırt etmesinde esas rolü üstlenmektedir. Bu sebepledir ki bir tacir için ticaret unvanı çok önemlidir. Keza ticaret unvanına ancak tacirler sahip olabilir. Herhangi bir esnafın ticaret unvanı kullanması mümkün değildir.

Çeşitli hukuk çevreleri tarafından farklı hukuk sistemlerinde ticaret unvanlarının oluşturulması ile ilgili birbirinden farklı sistemler öngörülmüştür. Türk Hukuk Sisteminde ve dolasıyla Türk Ticaret Kanununun ilgili maddelerinde karma sistem kabul edilmiştir. Şu halde karma sistemi açıklamak yararımıza olacaktır. Hukukumuzda kabul edilen bu sistemde, ticaret unvanı oluşturulurken gerçek durumu yansıtan, faaliyet alanına uygun bir unvan olup olmadığına dikkat edilmesi gerekir. Ayrıca daha sonrasında işletmenin devri ya da ismin değişmesi ve diğer muhtelif sebepler yaşanması halinde ticaret unvanında değişiklik yapılması gerekmez. Öyleyse yazımızın bundan sonraki aşamasında ticaret unvanı doğru şekilde nasıl oluşturulması gerektiğini örnekleri ile ele alalım.

Bir ticaret unvanı iki unsurdan oluşur. Bunlar çekirdek ve ektir. Asli unsurumuz çekirdek olup; kural olarak ek kullanılması zorunlu değildir. Ticaret unvanın çekirdek kısmı yani asli unsuru, tacirin hukuki yapısına göre şekillenmekte, farklılık göstermektedir. Şimdi bu hususu ayrı ayrı inceleyelim.

Örneğin tacir gerçek kişi ise ticaret unvanının çekirdek kısmı, Türk Ticaret Kanunun 41'inci maddesinde belirtildiği üzere, kişinin ad ve soyadından oluşur. Dolayısıyla ad ve soyadı Ali Kara olan kişinin, ticaret unvanı da "Ali Kara" olmalıdır. İlgili maddedeki yasaklama kapsamında ticaret unvanı A. Kara olarak yazılamaz.

Tacirin adi şirket olması halinde, bizim için önem arz eden şey; bir ticari işletmenin adi şirket aracılığıyla ortakların ad ve hesabına işletilmesi halinde, tüm ortakların aynı ticaret unvanı çatısı altında faaliyet yürütüp yürütemeyeceğini tespit etmek olacaktır. Bunun yanı sıra tacir sayılan ortak, ad ve soyadından oluşan ticaret unvanına "ortakları" kelimesini de ekleyebilir. Örneğin; ticari işletme işleten adi şirketin ortağı Ali Kara, "Ali Kara ve Ortakları" şeklinde bir ticaret unvanı aldığında bu unvan doğru olacaktır.

Ticaret şirketlerinde ise yine kendi aralarında ayrıma giderek örnekler vermek yerinde olacaktır. Bilindiği üzere kollektif şirketlere yalnızca gerçek kişiler ortak olabilmektedir. Bu durumda ticaret unvanının çekirdek kısmı, tüm ortakların ya da hiç olmazsa ortaklardan birinin ad ve soyadıyla, şirketi ve türünü gösteren ibareden oluşacaktır. Örneğin; Ali Kara ve Ayşe Tuna Kollektif Şirketi ya da sadece Ali Kara Kollektif Şirketi şeklinde alınan ticaret unvanları doğru olacaktır. Yine eğer ortak sayısı ikiden fazlaysa, "Ali Kara ve Ortakları Kollektif Şirketi" şeklindeki unvan da Türk Ticaret Kanunu ve ilgili yasal mevzuata uygun olacaktır. Adi ve sermayesi paylara bölünmüş komandit şirketlerin ticaret unvanında komandite ortaklardan en az birinin ad ve soyadıyla şirketi ve türünü gösterir ibare bulunmalıdır. Bu şirket türlerinde dikkat edilmesi gereken husus ise komantider ortağın adının ticaret unvanında yer almaması gerektiğidir. Zira böyle bir durumda komanditer ortak, üçüncü kişilere karşı komantide ortak gibi sorumlu olacak, hatta cezai yaptırıma dahi tabi olacaktır. Anonim, limited ve kooperatif şirketlerde ise, ticaret unvanının çekirdek kısmı, işletme konusu ile şirketin türünü gösteren kelimelerden oluşmalıdır. Eğer bu şirketlerin unvanlarında gerçek kişinin ismi yer alıyorsa alışılageldiği üzere A.Ş. tarzında bir kısaltma kullanılamayacaktır. Örneğin; "Ali Kara Makine Sanayi Anonim Şirketi" doğru iken "Ali Kara Makine Sanayi A.Ş." yanlıştır.

Başta da belirttiğimiz üzere ticaret unvanı çekirdek ve ekten oluşmaktadır. Çekirdek kısmında olduğu gibi ek kısmında da dikkat edilmesi gereken kurallar kanun ile belirlenmiştir. Gerçeğe ve kamu düzenine aykırı olmamak şartıyla; her ticaret unvanına, işletmenin özelliklerini belirten veya unvanda yer alan kişilerin kimliklerini gösteren ya da hayalî adlardan ibaret olan ekler yapılabilir. Ayrıca tek başlarına ticaret yapan gerçek kişiler ticaret unvanlarına bir şirketin var olduğu izlenimini uyandıracak ekler yapamazlar. Bununla birlikte tacir kendi kendine "Türk", "Türkiye", "Cumhuriyet" ve "Millî" kelimeleri ticaret unvanında kullanamaz. Bu durum ancak Bakanlar Kurulu kararının olması gerekmektedir. Ek kullanılması belirttiğimiz üzere kural

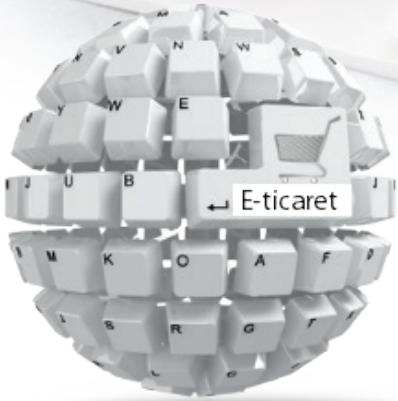

olarak zorunlu değildir. Ancak bazı hallerde, örneğin aynı unvan ile Türkiye'nin herhangi bir sicil dairesinde daha öncesinden tescil edilmiş bir unvandan ayırt edilmesi amacıyla ek kullanmak zorunlu olacaktır. Keza yine şube halinde de o işletmenin şube olduğunu belirten ek kullanılmak zorundadır. Tasfiye halindeki bir şirketin ise "tasfiye halinde" ibaresi ticaret unvanına eklenir.

Bir tacir için ticaret unvanının nasıl oluşturulması gerektiği kadar bu unvanı tescil ettirme, kullanma, bu unvanın korunması hususları da ayrıca çok önemlidir. Her tacir, ticari işletmesini açtığı günden itibaren on beş gün içinde seçtiği ticaret unvanını, işletme merkezinin bulunduğu yer ticaret siciline tescil ve ilan ettirmeye mecburdur. Tacirler, kullanacakları ticaret unvanını ve imzalarını notere tasdik ettirdikten sonra, söz konusu evrakı sicil müdürlüğüne vermek zorundadırlar. Bunun doğal sonucu olarak ise ticari işletme ile ilgili olan belgeleri unvanları altında imzalamaya mecburdurlar. Her tacir, tescil olunan ticaret unvanının herkesçe görülebilecek ve okunabilecek şekilde yazdırmakla yükümlüdür. Üst düzey bir şeffaflığın sağlanması adına tacirin ticari işletmesiyle ilgili olarak kullandığı her türlü kâğıt ve belgede, şirketin tüm bilgilerinin yer alması zorunludur. Tacir bu yükümlülüklerini yerine getirmediği takdirde cezai yaptırımlara tabi olacaktır.

Peki, sonradan meydana gelen değişikliklerde ticaret unvanı ne olacaktır, aynen kalabilecek mi yoksa değiştirilmesi mi gerekecektir? Aslında bizim hukuk sistemimizde sonradan meydana gelen değişikliklere rağmen ticaret unvanı değiştirilmeden kullanılabilmektedir. Ancak her durumda olduğu gibi bu durumunda bir takım istisnaları mevcuttur. Örneğin ticari işletme sahibinin veya ortağının adı, kanuni yollar ile değişirse ticaret unvanı olduğu gibi kalabilmektedir. Bütün ortakların ad ve soyadlarının ticaret unvanında yer aldığı şirketlere yeni ortakların dâhil olması halinde de ticaret unvanı aynen kalabilmektedir. Ancak ortak şirketten ayrıldıysa ve sadece bir ortak kaldıysa, bu durumda unvanda yer alan "ortakları" ekinin yanıltıcı olmamak adına değiştirilmesi gerekmektedir. Ortağın ya da tacirin ölümü halinde mirasçıların ticaret unvanını aynen kullanabileceği yönünde ayrıca bir düzenleme olmamasına karşın, yine unvanın değişmeyeceği yönünde ortak bir kanaat oluşmaktadır. Bir diğer dikkat edilmesi gereken önemli husus ise ticari işletmenin devri noktasındadır. Zira ticaret unvanı ticari işletmeden ayrı olarak devredilemez. Devredildiği takdirde cezai hükümler devreye girecektir.

Ticari işletmenin devri esnasında aksine bir hüküm yoksa ticaret unvanı da devredilmiş sayılır ve işletmeyi devralan kişi ticaret unvanını da haliyle aynen kullanabilecektir. Bu durumda devreden kişi aynı ticaret unvanını yeni bir işletme açarsa kullanamayacaktır. Ancak ve ancak ayırt edici bir ek aldığı takdirde ticaret unvanını kullanabilecektir. Eğer tacir, işletmesini ürün kirasına vermişse, kiracı unvanı aynen kullanabilecektir.

Eğer bir tacir kendine bir ticaret unvanı seçmiş ve bunu tescil ettirmiş ise bunun doğal sonucu olarak ticaret unvanı da korunacaktır. Kanuna göre ticaret unvanının ticari dürüstlüğe aykırı bir şekilde kullanılması halinde hak sahibi; tespit, yasaklama, tescil yapıldı ise kaydın değiştirilmesi ve silinmesi yönünde dava açabilecektir. Öyle ki maddi ve manevi zararlarının da tazminini talep edebilecektir. Tescil edilmemiş ticaret unvanları ise ancak haksız rekabet hükümleri çerçevesinde korunabilmektedir. *

Tekirdağ ihracatta 17. sırada

Türkiye İstatistik Kurumu Edirne Bölge Müdürlüğü yetkilileri, Tekirdağ'ın Ekim ayı Dış Ticaret İstatistikleri ile ilgili açıklamalarda bulundu. Yapılan bilgilendirmede Tekirdağ'da Ekim ayında 84,5 milyon dolarlık ihracat yapıldığı belirtildi.

TÜRKİYE İSTATİSTİK KURUMU

En yüksek pay İstanbul'un

1Türkiye'de ihracatın Ekim ayında, 2015 yılının aynı ayına göre yüzde 3 azaldığı belirtilen açıklamada, "12 milyar 841 milyon dolar ihracat yapıldı. Tekirdağ'da ise 2015 yılının aynı ayına göre yüzde 5,1 artarak 84,5 milyon dolar ihracat gerçekleşti. İhracatta İstanbul 6,8 milyar dolarla en yüksek paya sahip oldu. İhracat değerlerine göre İstanbul'u 912,5 milyon dolar ihracat ile Bursa, 714,9 milyon dolar ihracat ile İzmir, 602 milyon dolar ihracat ile Gaziantep ve 587,4 milyon dolar ihracat ile Kocaeli izledi. Tekirdağ 84,5 milyon dolar ile en çok ihracat yapan iller arasında 17'nci sırada yer aldı. Tekirdağ'da 10 aylık dönemde toplam 779,5 milyon dolar ihracat gerçekleşti" denildi.

İlimizde ithalat % 11 arttı

Türkiye'de ithalat ise Ekim ayında, 2015 yılının aynı ayına göre yüzde 0,5 arttı. Yetkililer, "İthalat ülke genelinde 17 milyar 4 milyon dolar olarak gerçekleşti. Tekirdağ'da ise ithalat

2015 yılının aynı ayına göre yüzde 11 artarak 74,8 milyon dolar oldu. İthalatta İstanbul 10,1 milyar dolar ithalat değeri ile en yüksek paya sahip oldu. İthalat değerlerine göre İstanbul'u 1,1 milyar dolar ithalat ile Ankara, 710,3 milyon dolar ithalat ile Bursa, 693,8 milyon dolar ithalat ile İzmir ve 669 milyon dolar ithalat ile Kocaeli izledi. Tekirdağ 74,8 milyon dolar ile en çok ithalat yapan iller arasında 15'inci sırada yer aldı. Tekirdağ'da ilk 10 aylık dönemde toplam 753,1 milyon dolar ithalat yapıldı" dedi.milyon dolar ihracat gerçekleşti" denildi.

Tekirdağ'ın dış ticaret karnesi

TÜİK Edirne Bölge Müdürlüğü'nden yapılan açıklamaya göre "Tekirdağ'da Ekim ayında yapılan dış ticaretin ülke düzeyinde incelendiğinde en çok ihracat yüzde 16,2 pay ile Almanya ile gerçekleştirildi. Almanya'yı yüzde 5,7 ile İngiltere, yüzde 5,3 ile Bulgaristan ve Fransa, yüzde 4,8 ile Romanya ve yüzde 4,7 ile Polonya takip etti. Tekirdağ'da Ekim ayında en çok ithalat ise ihracatta da olduğu gibi yüzde 14,9 pay ile Almanya ile gerçekleştirildi. Almanya'yı yüzde 11,1 ile Çin, yüzde 7,9 ile İtalya, yüzde 5,5 ile Bulgaristan ve yüzde 5,4 ile Rusya takip etti" ifadelerine yer verildi.

3 Aralık Dünya Engelliler Gününü Kutladık

Çerkezköy Ticaret ve Sanayi Odası olarak, her insanın engelli adayı olduğu bir dünyada, engelli sorunlarını her birimizin ortak sorunu kabul ederek engellilere duyarsızlığın son bulacağı; engellinin de sağlık, eğitim, çalışma ve ticaret gibi temel hak ve özgürlüklerden yararlanabileceği bir gelecek düşüncesiyle tüm engelli vatandaşlarımıza sağlık ve mutluluklar diliyoruz.

ÇERKEZKÖY
TİCARET VE SANAYİ ODASI

Kubilay: "Olumlu her çalışmanın yanındayız"

Çerkezköy Kaymakamı Metin Kubilay, Çerkezköy Ticaret ve Sanayi Odası Meclis Başkanı Taha Ülker, 8. Meslek Komitesi Başkanı Sebahattin Önal ve 8. Meslek Komite Üyelerini ağırladı.

"Çerkezköy Kaymakamı Metin Kubilay, "Biz İlçemiz adına olumlu olacak her çalışmada tarafız. Hizmette beraberlik ilkesi ile hareket ediyoruz. Çerkezköy Ticaret ve Sanayi Odasına bu çalışmalarından dolayı teşekkür ediyorum" dedi."

Çerkezköy Ticaret ve Sanayi Odası Meclis Başkanı Taha Ülker, 8. Meslek Komitesi Başkanı Sebahattin Önal ve 8. Meslek Komite Üyelerini ağırlayan Çerkezköy Kaymakamı Metin Kubilay, daha önce okullarda doğal gaz dönüşümü yapılması projesi gerçekleştiren 8. Meslek Komitesinin, Mesleki Eğitim gibi önemli bir konuda da proje yürütmesinin memnuniyet verici olduğunu belirterek "Biz İlçemiz adına olumlu olacak her çalışmada tarafız. Hizmette beraberlik ilkesi ile hareket ediyoruz" dedi.
8. Meslek Komitesi olarak 2 yıldır sanayici ile meslek odalarını kaynaştırmaya çalıştıklarını ifade eden 8. Meslek Komitesi Başkanı Sebahattin Önal "Meslek Liselerinde okuyan öğrencilerimizin mesleki eğitim almaları hepimiz için çok önemli bir konu. Son sınıfta okuyan öğrencilerimiz hem okullarında eğitimlerine devam edip işyerlerinde de eğitim görebiliyorlar. Öğrencilerimizin işyerlerinde eğitim almalarının son sene ile sınırlı olması yeterli değil. Öğrencilerimizin 2-3 yıl aynı işyerinde eğitim görebilmeleri için çalışmalar yürütüyoruz" diye konuştu.

Ziyaretten duyduğu memnuniyeti dile getiren Çerkezköy Kaymakamı Metin Kubilay da ziyaret dolayısıyla Çerkezköy TSO Meclis Başkanı Taha Ülker, 8. Meslek Komitesi Başkanı Sebahattin Önal ve komite üyelerine teşekkür etti. Çerkezköy'ün yüzlerce fabrikası ve on binlerce çalışanı ile bölgenin ve ülkenin en önemli sanayi kentlerinden bir tanesi olduğunu vurgulayan Kubilay "Çerkezköy Ticaret ve Sanayi Odası da İlçemizin en önemli Sivil Toplum Kuruluşlarından bir tanesidir. Çerkezköy TSO bünyesinde kurulan 8. Meslek Komitesinin çalışmalarını yakından takip ediyoruz" dedi.

Daha önce okullarda doğal gaz dönüşümü yapılması projesi gerçekleştiren 8. Meslek Komitesinin, Mesleki Eğitim gibi önemli bir konuda da proje yürütmesinin memnuniyet verici olduğunu söyleyen Kubilay "Biz İlçemiz adına olumlu olacak her çalışmada tarafız. Hizmette beraberlik ilkesi ile hareket ediyoruz. Çerkezköy Ticaret ve Sanayi Odasına bu çalışmalarından dolayı teşekkür ediyorum" dedi.

Çerkezköy Ticaret ve Sanayi Odasının daha önce bir okul yaptırmak suretiyle eğitime büyük destek verdiğini hatırlatan Kubilay "İlçemizin eğitimde bir marka kent olması için başlattığımız Eğitim Kampüsü Projesine, Çerkezköy Ticaret ve Sanayi Odası marka bir okul olan Sosyal Bilimler Lisesi yaptırma kararı ile önemli bir katkıda bulunmuştur." dedi. Kaymakam Kubilay, Meslek Lisesi öğrencilerinin 11. Sınıfta da bir iş yerinde eğitim görmeleri hususunda örnek uygulamaların araştırılması için İlçe Milli Eğitim Müdürüne de talimat verdi. Kubilay ayrıca Çerkezköy TSO Meclis Başkanı Taha Ülker'e, 8.Meslek Komitesi Başkanı Sebahattin Önal ile tüm 8.Meslek Komitesi üyelerine teşekkür ederek çalışmalarında başarılar diledi.

Divan-ı Lügat'it Türk

> XI. yy'da Karahanlılar döneminde soylu bir aileden gelen ve iyi bir eğitim alan Kaşgarlı Mahmut ve onun Divan-ı Lügat'it Türk isimli eserinden konuşmaya ne dersiniz.

Bu Kitap Türkiyede Çığır Açtı

XI. yy'da Karahanlılar döneminde soylu bir aileden gelen ve iyi bir eğitim alan Kaşgarlı Mahmut ve onun Divan-ı Lügat'it Türk isimli eserinden konuşmaya ne dersiniz.

Bakınız Türk bilgini, çalışmasını tamamlamak arzusuyla tam on asır öncesinde, o zamanın çaresizliğine ve kıt imkânlarına rağmen bütün Türk yurtlarını adım adım gezerek bu eseri derlemiştir.

Bu bakımdan bizim milli kahramanımızdır.

Eserini yazarken de bilgeliğini konuşturmuş ve şiir halinde yazdığı satırlarla aslında pek çok atasözünü bir araya getirmiştir.

Şimdiki gibi, konuşunca bile sesi yazıya dönüştüren teknoloji yokken, o mürekkepli kalemle bile değil, hokka ve divit ile divitini hokkaya batıra batıra tam 638 sayfalık bir esere imza atmıştır.

Ve bu mükemmel eserde kaç Türkçe kelimeye yer vermiştir biliyor musunuz?

Tam 9000 kelimeye…

O sözlük hazırlandığı yıllarda dünyada sözlük nedir bilinmiyordu. Ve dünya sözlüğü, aradan tam 8 asır sonra, 19. asırda öğrenmiştir.

Bir de bu yüce bilgin eserinde ilk olarak bakın ne demiştir?

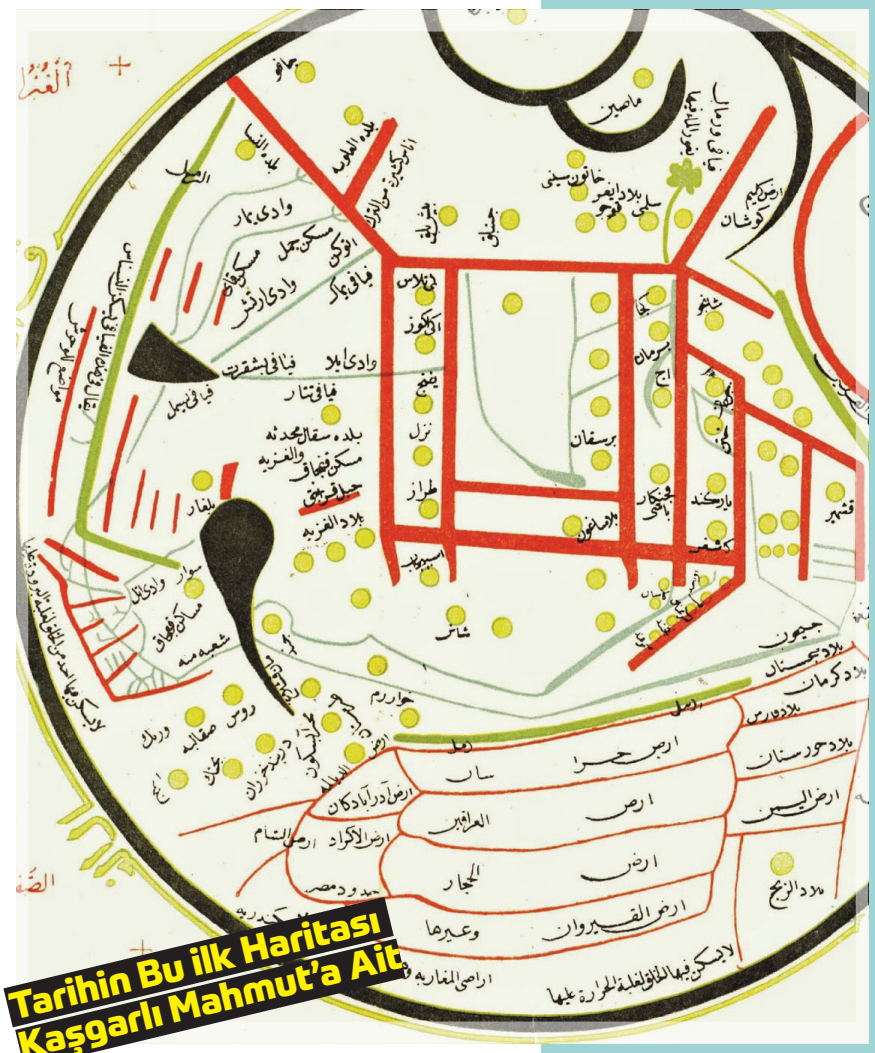

Tarihin Bu ilk Haritası Kaşgarlı Mahmut'a Ait

"Bismillâhirrahmânirrahîm…

Allah'ın, devlet güneşini Türk burçlarından doğurmuş olduğunu ve Türklerin ülkesi üzerinde göklerin bütün dairelerini döndürmüş olduğunu gördüm. Allah onlara Türk adını verdi. Ve yeryüzüne hâkim kıldı. Cihan imparatorları Türk ırkından çıktı. Dünya milletlerinin yuları Türklerin eline verildi. Türkler Allah tarafından bütün kavimlere üstün kılındı. Hak'tan ayrılmayan Türkler, Allah tarafından hak üzerine kuvvetlendirildi. Türkler ile birlikte olan kavimler aziz oldu. Böyle kavimler, Türkler tarafından her arzularına eriştirildi. Türkler, himayelerine aldıkları milletleri, kötülerin şerrinden korudular. Cihan hâkimi olan Türklere herkes muhtaçtır, onlara derdini dinletmek, bu suretle her türlü arzuya nail olabilmek için Türkçe öğrenmek gerekir."

Bu kıymetli eser edebiyatımıza nasıl kazandırılmıştır peki?

1915 yılında, Ali Emiri isimli bir bilginimiz bu eseri sahaflar çarşısında tesadüfen görmüştür.

Bu eserin o dönemin Maliye Bakanlarından Nafiz Bey'in akrabası yaşlı bir hanım tarafından Sahaflar Çarşısı'na getirildiğini ve burada satılmak üzere de sahaf Burhan Bey'e emanet edildiğini öğrenir.

"Altının değerini sarraf bilir" denildiği gibi Ali Emiri Efendi bu müthiş eser karşısında heyecandan ne yapacağını şaşırır. Hemen sahafa üç lira da bahşiş vererek o zamanın değerinde 33 liraya satın almıştır.

Bakın bu ülkenin çocuklarına 70'li yıllara kadar boş yere liselerde logaritma öğretilirken, biyoloji derslerinde kurbağa bacağı tahlil ettirilirken bu eser bulunduğu andan ne yapılmıştır biliyor musunuz?

Breslav Üniversitesi Sâmi Dilleri Profesörü Carl Brockelmann 1928 yılında, Robert Dankoff ve James Kelly tarafından yayına hazırlanan ve çevirisi yapılan İngilizce çevirisi, Harvard Üniversitesi basımevince yayınlanmıştır.

Bu eserin bulunması ve yayımlanması Türkoloji tarihinde yeni bir devrin açılmasına sebep olmuştur.

Bugün bile gençliğimiz "göster yeteneğini" tarzı programlarla filan oyalanırken ne hazindir ki sosyal sorumluluk anlamında da bu eser gündeme hiç getirilmemektedir. Oysa bu gençliğe bırakın bir sürü motivasyon yöntemleri uygulamayı, sadece Divan-ı Lügat'it Türk isimli o muhteşem eseri ders olarak öğretseniz özgüven için yeterli olacaktır.

Günümüz Türkçesine sadeleştirdiğinizde, kaleme alındığı döneme göre kıyaslayıp ne kadar ileri bir dünya görüşüne sahip olunduğunu anlatsanız, bir milletin kendine gelmesi, kendisiyle gurur duyması ve geleceği ümitle bakması için yeter de artar bile… Bunlardan bazılarını kısaca öğrenmek ister misiniz?

Örneğin eserin ilk sayfalarında bir harita vardır.

"Harita" ne kadar sıradan bir şey değil mi?

Öyle zannedebilirsiniz.

Ama şimdi bir de bu gözle bakın bakalım: Bugünkü bilgilerimize göre bu, bir Türk'ün çizdiği "ilk" dünya haritasıdır.

Evet, bugünkü haritacılık tekniklerine göre ilkel sayılabilir. Ama XI. yüzyıla göre değerlendirdiğinizde coğrafi bilgi ve tekniklere göre çok ama çok ileri düzeydedir.

Haritanın merkezi Türk hükümdarlarının oturduğu Balasagun şehrinden başlatılmaktadır. Yani dünyanın merkezinde "Türk" vardır anladınız mı?

Daha da enteresanı yeryüzünde ne kadar Türk diyarı varsa haritada gösterilmiştir.

"Rum diyarından Maçin'e kadar Türk illerinin hepsinin boyu beş bin, tamamı sekiz bin fersah eder" denilmiştir.

Yine bu harita ile dünyanın yuvarlak olduğunu daha XI. asırda Türkler bilmektedir. Yani Galileo'nun 1600'lü yıllarda öğrendiği "dünyanın yuvarlak olduğu" gerçeğini, büyük İslam âlimi El-Birûnî 1000'li yıllarda buluyordu. Kaşgarlı Mahmud da aynı yüzyıllarda haritasını dünyanın yuvarlak olduğu gerçeğine göre çiziyordu.

Gurur duyacağımız bir önemli ölçü de haritada Batıda gösterilen yerler Kıpçakların ve Frenklerin oturdukları İtil boylarına kadar uzanırken Güneyde Hint, Sind, Çad, Berber, Habeş, Zenci ülkeleri, doğuda Çin ve Japonya, güneybatıda da Mısır, Mağrip, Endülüs gösteriliyordu. Ve en önemlisi de Türklerin yaşadığı bölgeler Oğuz ülkesi, Kıpçak ve Oğuz yerleşimleri, Başkırt bozkırları, Ötüken, Horasan, Harezm, Azerbaycan adlarıyla yer alırken Türklerle ilişki içerisinde olan yabancı ülke ve topluluklar da haritada belirtiliyor.

Türklerle herhangi bir ilişkisi olmayan alanlar ve ülkeler ise dikkate alınmıyor, yani yok sayılıyor.

Türkün önemini ve gücünü bilmem anlatmaya başka kelime var mı?

Bir başka ileri görüşlülük de eserde "Cabarka" diye adlandırdığı Japonya'nın haritada yer almasıdır.

Yani Divan-ı Lugati't-Türk'teki haritanın Japonya'nın gösterildiği ilk dünya haritası olmasıdır.

Bundan tam üç asır geçtikten sonra bir Japon tarafından Japonya haritası çizilmiştir. Ama Japonya'yı Divan-ı Lugati't-Türk'teki gibi bir dünya haritası üzerinde gösteren ikinci harita tam dört asır sonra çizilmiştir.

Bu eser bizim gurur kaynağımızdır. Bu eser ile milletimizin ne kadar ileri ne kadar medenî ne kadar temiz vb. olduğunu da öğreniyoruz…

Nasıl mı?

Bu eser sayesinde Türklerin bin yıl önceden elbiselerini ütülediklerini ve ütülü dolaştıklarını ve Türklerin ne kadar uygar yani medeni bir toplum olduğunu öğreniyoruz.

Bugün Türkçede "ütü" olarak kullandığımız kelime eserde "ütüg" şeklindedir.

Oysa zaman zaman bizlere "göçebe" diye küçümsenerek bakılmaz mı?

Alakası yoktur.

Türkler savaşçı bir millet olduğu için göçebeliği de layıkıyla yerine getirdiği gibi medeni bir hayatın da şartlarını en güzel yerine getirebilecek medeni insanlardır.

"İpek mendil" kullandığımız da "eldiven" taktığımız da; "elbise boyadığımız" da bu eserde anlatılmaktadır.

ÇENGEL BULMACANIN CEVABI

www.cerkezkoytso.org.tr

Op. Dr.
Alaeddin DURMAZ

IŞIĞIN GÖZE OLAN ETKİSİ

1.Televizyon ve bilgisayarın göze olan etkileri nelerdir?

Uzun süre bakıldığında her ikisi de gözyaşı azlığı ve kuruluğa neden olur. Bunun nedeni de göz kırpma sayısının farkedilmeden azalmasıdır. Normalde bizler gözlerimizi kırparak, gözyaşının gözün ön yüzeyine eşit ve düzenli biçimde yayarız. Kırpma azalınca yer yer kuru alanlar ortaya çıkar, aşırı ama acılı sulanma-batma-kızarıklık -yanma-batma-yabancı cisim kaçmış hissi ve gözleri kapama isteği gibi yakınmalar ortaya çıkar.

Bu gibi yakınmaları olan kişiler, daha az televizyon ve bilgisayar izlemeli ya da yapay gözyaşı damlaları kullanmalıdır.

Bilgisayar ve televizyon gözlerde kırma kusuruna yol açmaz ama kırma kusuru varsa belirtilerin ortaya çıkmasına neden olur yani tanıyı kolaylaştırarak bir nevi faydası olur. Bu durumda çocuğa gözlük vererek kırma kusuru düzeltilmelidir.

Plazma ve LED televizyonlar zararlı ışın yaymaz ama klasik bilgisayar monitöreri baz istasyonlarından bile 10 kat zararlı dalga yayıyor.

> **“Bilgisayar ve televizyon gözlerde kırma kusuruna yol açmaz ama kırma kusuru varsa belirtilerin ortaya çıkmasına neden olur yani tanıyı kolaylaştırarak bir nevi faydası olur.”**

2.Ortam ışığının gözlere olan etkisi nasıldır?

Aslında gözün düşük ışıkta da parlak ışıkta da uyum gösterme yeteneği mevcuttur. Ancak gözün rahat ve konforlu bir görme yapabilmesi için ortam ne karanlık ne de çok parlak olmalıdır. Ortam karanlık ise göz bebekleri daha iyi görebilmek için büyür ve bu durum da bazı kişilerde göz tansiyonunun yükselmesine neden olabilir.

Ortam çok parlak ışıkla aydınlatıldığında ise göz bebekleri küçülür. Böylece daha iyi görmek için, göze gelen ışığı azaltmak ister. Bu durum baş ağrısına neden olabilir hatta migreni tetikleyebilir.

Bu nedenle migreni olan kişilerin biraz daha karanlık ortamda okumaları daha uygun olabilir.

Son zamanlarda gece uyurken açık bırakılan ampullerin gözde miyozis (küçülme) yaparak miyopiye neden olduğu düşünülmektedir. Bu nedenle gece uyurken karanlıkta uyumak daha sağlıklıdır.

Diskoteklerde, kesik kesik verilen ışığın epilepsisi olan kişilerde nöbeti tetiklediği bilinmektedir. Sarası olmasa bile bu tip ışığın bulantı, kusma, baş dönmesi yaptığı bilinmektedir. (Araba tutması gibi)Çocuklarda uzun süre televizyon, bilgisayara bakmanın da aynı belirtileri ortaya çıkarabildiği unutulmamalıdır.

3.Çalışma masamızı nasıl aydınlatmalıyız?

Işık masamıza önden vurmalı ve gölgemiz masaya düşmemelidir. Masa lambası kullanıyorsak ve sağ elimizi kullanıyorsak ışık soldan, sol elimizi kullanıyorsak ise sağdan omuz üzerinden ışık masaya düşmelidir. En iyisi LED veya akkor (eski) ampüllerdir.

Flöresan ampuller çok fazla elektromanyetik dalga yaydıkları için ve ışığı kesik kesik gönderdikleri için önerilmez.

Yine uzun ömürlü ampuller de içinde cıva bulunması ve de ortama cıva buharı verdikleri için insan sağlığına çok zararlıdır.

Ayrıca masa lambasının aydınlatma gücü oda lambasının yaklaşık yarısı kadar olmalıdır.

İdeal aydınlatma

Ofis, mutfak 150 voltluk ampül

Okuma 70 voltluk ampül.

Yine ışık gözümüzün daha yukarısından masamıza gelmelidir.

Ayrıca göz kuruluğunun önüne geçmek için bilgisayar ekranı göz seviyemizin daha aşağısında olmalıdır. Bilgisayar ekranı ne çok parlak ne de çok karanlık olmalıdır.Koruyucu ekranının olması önerilmektedir.

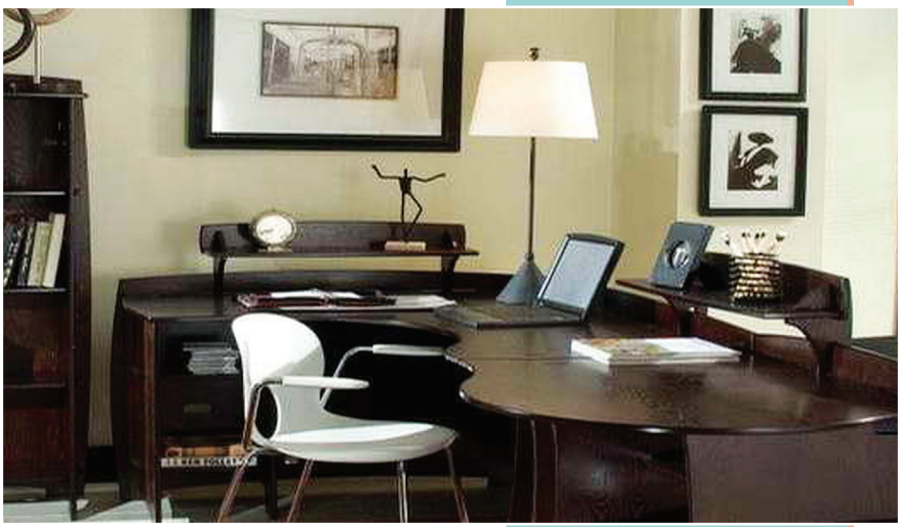

10. Komite Başkan Yardımcısı ve
Avrupa Uzman Group Sigorta CEO'su Ayben Erdoğan

Sigortacılığı GÜVENLİ hale getirmeliyiz

"Sigortacılık sektörünün bilinenin yanında bilinmeyen çok fazla ilgi alanı var."

Beş yıldır sektördeyim

Sektöre yaklaşık beş yıl önce bir sigorta acentesinde pazarlama yöneticisi olarak başladım ama kısa bir süre sonrasında çalıştığım şirketi devraldım ve dört yıldır kendi şirketim olarak sigortacılığa devam ediyorum.

Bu sektörde başarılı olmamın sebebi, sigortacılık sektörünün bilinenin yanında bilinmeyen çok fazla ilgi alanı var. Sadece Çerkezköy değil Trakya genelinde bile bilinçli sigortacı olarak, sigortacılığı tam anlamıyla yapabilen sigortacı olarak gerçekten çok az sigortacıyız diyebilirim. Bu arada sigortacıların bu konudaki yetersizliği kadar bireylerin de sigortacılık konusunda yeterli bilgiye sahip olamamaları söz konusu...

Kurumlar da bireyler de bilinçlenmeliyiz

Dolayısıyla sigortacılığın tam anlamıyla ilgilendiği alanları ve sigorta güvenliğinin bireyler tarafından gerektiği şekliyle bilinçli olarak is-

tenilmesi konusunda hem sigortacıların kendilerini yetiştirmesi gerektiğine hem de bireylerin bu konularda bilgilendirilmesine gerek olduğunu düşünüyorum.

Biz mesleğe ne kadar sahip çıkıp insanları bilinçlendirebilirsek insanlar da bizlerden daha iyi sigorta hizmeti satın alabilirler

Acı tecrübe olmadan olmuyor mu?

Biz maalesef toplum olarak başımıza bir şey gelmeden, tecrübe edinmeden, ağzımız yanmadan bazı değerlerin ve imkânların kıymetini ve sigortalatılmanın faydasını bilemiyoruz. Ne bileyim bir ayağımız kırılmadan sağlık sigortasının ya da arabamız çalınmadan kasko yaptırmanın, iş yerimiz yanmadan yangın sigortasının vb. faydasını bilmiyoruz veya önemsemiyoruz. Oysa sigorta adı üstünde hiç akla gelmediği zamanlarda başa gelindiğinde bize yardımcı olabilecek bir hizmet sektörüdür.

Türkiye'de sigortacıya güven yok

Türkiye'deki sigortacılar ve sigortacılık sektörü olarak yurt dışı ile kendimizi kıyasladığımızda sigortacılık sektöründe emekleme dönemindeyiz diyebiliriz. Yurt dışında sigortacılar avukatlardan sonra gelen güvenilir insanlar olarak bilinirler. Fakat Türkiye'de sigortacıya henüz o derece bir güven yok. Çünkü geçmişte insanlar, "sigortacıyım" diyen birçok kimse tarafından ceplerindeki parayı alma adına adeta olmayan vaatlerle kandırılmış. Bir kere sigortacılık sektöründe sigortacı profiline başta eğitim düzeyi olarak gereken önem verilmemiş. Yine bu konuda örgün eğitim 2000'li yıllardan beri olmakla birlikte bankacılık ve sigortacılık bölümünden mezun olanların birçoğu sigortacılık yapmıyor. Gerçek sigortacılar bu mesleğe yönelmeyince meslek dışından kimselerle ve deneme yanılma yöntemleriyle sigortacılık yapılmaya çalışılmış. Sırf poliçe kesebilmek için merdiven altı diyebileceğimiz sigorta acenteleri açılmış. Böyle olunca da insanların zihninde sigorta deyince "trafik sigortası" ve "kasko" akla gelmiş. Başka alanlarda sigorta hiç yaygınlaşmamış. O yüzden şu anda sigortacılık sektörüne güven az. Biz gerçek sigortacılık hizmeti vere-

"Her işin bir uzmanı olmalı. Sigortacılık sektöründe de bir işi bilen birine danışmalı. Bunu sigortacılık sektöründe hem tecrübelerim dolayısıyla hem birçok branşı aynı anda yaptığım için söylüyorum. Sigortacılıkla ilgili veremeyeceğimiz bir hizmet yok."

10. Komite Başkan Yardımcısı
Ayben Erdoğan

rek bu algıyı gidermeye ve sigortacılığı güvenilir bir meslek haline getirmeye çalışıyoruz.

Açığı İstanbul brokerleri kapatıyor

Çerkezköy'de ve Trakya genelinde gerçek anlamda sigortacılık profili çizen, kurumsal çalışan, sigortacılığın bütün branşlarını kullanan ve bunları bilinçli olarak müşteriye satan çok az acente var.– Geçen TOBB'un bir toplantısına katılmıştım, Trakya ve bölgemizde yüzün üzerinde bir acente eksiği olduğunu öğrendim. Tabii Trakya bölgesindeki bu açığı İstanbul bölgesindeki büyük brokerler gelerek kapatıyor. Çünkü sanayinin yoğun olduğu bir bölgedeyiz. İstanbul'daki sanayi bölgelerinin Velimeşe Veliköy OSB bölgelerine taşınması sebebiyle, Avrupa Serbest Bölgesinin olması sebebiyle biz burada yoğunlaştık. Fazla bir talep var ama buna karşılayabilecek, buna cevap verebilecek acenteler maalesef buralarda henüz yok.

> **"İstanbul'daki sanayi bölgelerinin Velimeşe Veliköy OSB bölgelerine taşınması sebebiyle, Avrupa Serbest Bölgesinin olması sebebiyle biz burada yoğunlaştık."**

Global düşünmek ve olmak zorundayız

Ben mesleğe kurumsal, direkt yangın sigortasını öğrenerek girdim. Mesleğe geniş açıdan bakmak gerektiğini düşünüyorum. Siz yalnızca trafik kasko keserek bir şeyleri halledemezsiniz. O işlemi zaten her türlü yapıyoruz, bir marketten ekmek almak kadar kolay bir şey. Sigortacılık sektöründe şöyle de bir şey var. Türkiye içinde bizim teminat veremediğimiz bazı hususlar var. Mesela nakliyat hususunda Türkiye'de biz teminat veremiyoruz ve yurt dışarıdan risk satın alıyoruz.

Ortaklaşa teminat verilmiş oluyor. Her iki taraf için de güvenli bir yol oluyor. Biz burada biz % 80'nini karşılayabiliyorsak yurt dışından da % 20'sini satın alarak karşılamaya çalışıyoruz. Türkiye'deki Türk kökenli firmalar da yurt dışından reasürans (ikili sigorta) anlaşmaları yapıyor. Sigortada da uluslararası olmak global olmak zorundayız.

Avrupa Uzman Grup Sigorta'nın üyelerimize çağrısı var mı?

Çerkezköy bölgesinde zaten birçok üyemiz bizi tanıyorlar. Ama ben şunu söylüyorum. Her işin bir uzmanı olmalı. Sigortacılık sektöründe de bir işi bilen birine danışmalı. Bunu sigortacılık sektöründe hem tecrübelerim dolayısıyla hem birçok branşı aynı anda yaptığım için söylüyorum. Sigortacılıkla ilgili veremeyeceğimiz bir hizmet yok. İnsanların taleplerine de zaman zaman ciddi sigorta istekleri oluyor. Mesleki zorunluluk sigortasıyla alakalı henüz Türkiye'de bir şirket yoktu. Ve biz bu konuda bir çalışma yaptık ve yurt dışından getirerek şirkete hizmet verdik. Bu tarz talepler geldiğinde de biz bunu çözüme kavuşturmak için elimizden geleni yapıyoruz.

Mesela bir firma sahibi diyor ki "biz geri dönüşümcüyüz." Biri diyor ki "biz kozmetikçiyiz." Yani sigortalanmayan, sigorta açısından tehlikeli faaliyet gösteren firmalar var. Bunların sigortalanmasıyla alakalı olarak da çalışmalarımız mevcut. Zaten yapılabilecek sigortaları bütün şirketler çok rahat yapıyor. Herkes istediği fiyata da düşüyor. Mükemmel olanı sigorta yapmak zaten kolaydır. Önemli olan sorunlu ve probleminin çözülmesi zor olan bir yere de sigortacılık hizmeti verebilmek. İşte biz bu anlamda her zaman çözüm için hazırız.

Odamızın çalışmaları

Ben ticari anlamda dört yıldır faaliyet gösteriyorum. Üç yıl önce Ticaret Odasına dâhil oldum. Meslek Komitesine dâhil oldum. "Ticaret Odası" tanımını, Odaya girdikten sonra öğrendim diyebilirim.

Öncesindeki "Ticaret Odası" çalışmalarını hiç bilmiyorum. Eskisiyle kıyaslama şansım yok ama şu anda odanın akredite olması, çalışan profilleri, ben aradığımda hemen hizmet alıyor olabilmem, herkese açık olması, herkesin odaya davet edilmesi, hiçbir şekilde kapalı kapılar olmaması güzel bir şey.

Çevrede ticaret faaliyet gösteren, yeni iş kurmuş veya üç beş yıl olmuş insanlar - firmalar bile ticaret odasının ne iş yaptığın ne işe yaradığın nasıl hizmet alabileceklerini bilmeyebiliyorlar.

Ama ben üç yıldır Oda'nın bununla ilgili çalışmalar yaptığını da çalışmalar yapıldığını da görebiliyorum. Ne işe yaradığını bilmediğim yere zaten gitmemin bir anlamı yoktu ve bu imaj aşılmış durumda ve artık insanlar biliyorlar.

Ayben ERDOĞAN
Avrupa Uzman
Group Cigorta CEO

İşbirliği ile KOBİ'lerde Verimlilik Projesi tanışma toplantısı gerçekleştirildi

Çerkezköy Ticaret ve Sanayi Odası'nın Trakya Kalkınma Ajansı mali destekli "İşbirliği ile KOBİ'lerde Verimlilik Dönüşümü" projesinin, proje faaliyetleri 24 Kasım 2016'da gerçekleştirilen tanışma toplantısı ile başladı. Toplantı Çerkezköy TSO meclis salonunda gerçekleştirildi.

Çerkezköy Ticaret ve Sanayi Odası'nın Trakya Kalkınma Ajansı mali destekli "İşbirliği ile KOBİ'lerde Verimlilik Dönüşümü" projesinin proje faaliyetleri 24 Kasım 2016'da gerçekleştirilen tanışma toplantısı ile başladı.

Çerkezköy TSO ile Namık Kemal Üniversitesi arasında imzalanan sözleşmeyi takiben Çerkezköy TSO meclis salonunda gerçekleştirilen tanışma toplantısına proje kapsamında danışmanlık alacak olan 12 KOBİ'nin temsilcileri ve NKÜ Çorlu Mühendislik Fakültesi proje ekibi katıldı.

Tanışma toplantısında Çerkezköy TSO Genel Sekreteri Hakan Gel bir ön konuşma yaptı. Gel projenin, Oda Proje Yöneticisi Ayşenur Taş'ın hazırlamış olduğuna, 12 üretici KOBİ üyemizin süreç verimliliğinin analiz edilip kapasite ve verimlilik artışı sağlamayı hedefleyen bir proje olduğuna vurgu yaptı.

Hakan Gel, projenin kabul edilmesinin ardından sürecin Trakya Kalkınma Ajansından alınan hibe desteği ile hayata geçeceğini ifade etti. Gel, konuşmasının sonunda projeye destek veren Bilim Sanayi Teknoloji İl Müdürlüğü ve projeye katılan firma temsilcilerine teşekkür etti.

Toplantıda proje ekibi ve firma temsilcileri de kendilerini tanıttı. Tanışmanın ardından, proje ekibi adına Prof. Dr. Aysun Sağbaş ve Prof. Dr. Kemal Güven Gülen yapılacak faaliyetler hakkında bilgi verdi.

Proje ekibinin sunumunun ardından proje içerisinde yer alan 12 üretici KOBİ üyemizin yetkilileri de projede emeği geçen herkese teşekkür ederek proje sayesinde kapasite artışı hedeflediklerini ve projede yer alıyor olmaktan duydukları memnuniyeti dile getirdiler.

Çerkezköy TSO ile Namık Kemal Üniversitesi arasında imzalanan sözleşme sonrası Trakya Kalkınma Ajansından "İşbirliği ile KOBİ'lerde Verimlilik Dönüşümü" projesi kapsamında mali destek alacak olan üye firmalarımız şunlar:

Sistemi Autotek Chrome Aksesuar Dış Ticaret Ltd.
Atak Farma Kozmetik Kimya San. Tic. A.Ş.
Elba Bant San. Ve Tic. A.Ş.
İmpala Asansör Makine Elektrik ve Elektronik Mühendislik San. Tic. Ltd. Şti.
Jefleks Plastik Kauçuk San. Ve Tic. A.Ş.
Kare Metal Form San. Ve Tic. A.Ş.
Mengen Çelik San. Ve Tic. Ltd. Şti.
MGT Filtre San. Ve Tic. A.Ş.
Onur Bağlantı Elemanları İmalat San. Ve Tic. Ltd. Şti.
Smarthouse Ev Aletleri ve Dayanıklı Tüketim Malları San. Ve Tic. A.Ş.
Türkpost Dağıtım Hizmetleri San. Ve Tic. A.Ş.
Yücekur Makine San. Ve Tic. A.Ş.

İşyerinde Afete Hazırlık semineri gerçekleştirdik

Odamızın üyelerimize yönelik düzenlediği, 2016 dönem eğitim programları kapsamında, 23 Kasım 2016'da "İş Yerlerinde Afetlere Hazırlık" konulu seminer gerçekleştirildi. Çarşamba günü Odamız Konferans Salonunda gerçekleşen semineri, İstanbul Teknik Üniversitesi Öğretim Üyelerinden Meteoroloji ve Afet Yönetimi hocası Prof. Dr. Mikdat Kadıoğlu sundu.

> "Odamız Konferans Salonunda gerçekleşen semineri, İstanbul Teknik Üniversitesi Öğretim Üyelerinden Meteoroloji ve Afet Yönetimi hocası Prof. Dr. Mikdat Kadıoğlu sundu."

Çerkezköy Ticaret ve Sanayi Odası'nın "üyelerimize yönelik düzenlenen 2016 dönem eğitim programları" kapsamında 23 Kasım 2016'da "İş Yerlerinde Afetlere Hazırlık" konulu seminer gerçekleştirildi. Çarşamba günü Odamız konferans salonunda gerçekleşen ve çok sayıda katılımcının takip ettiği semineri İstanbul Teknik Üniversitesi Öğretim Üyelerinden Türk Meteoroloji ve Afet Yönetimi hocası Prof. Dr. Mikdat Kadıoğlu sundu.

Olası Marmara Depremine dikkat

Konuşmasında "Afet yönetimi, her türlü tehlikeye karşı hazırlıklı olma, zarar azaltma, müdahale etme ve iyileştirme amacıyla mevcut kaynakları organize eden, analiz, planlama, karar alma ve değerlendirme süreçlerinin tümüdür" diyen Prof. Dr. Mikdat Kadıoğlu, yaklaşmakta olan İstanbul merkezli ve tüm Marmara'yı etkileyecek olası depreme dikkat çekti.

Toplum olarak afete yönelik ortak dil birliğine ihtiyaç olduğunu vurgulayan Prof. Dr. Mikdat Kadıoğlu, şunları söyledi: "Herhangi bir afet anında bizi kurtaracak yine kendi bilgi ve tecrübemizdir. Afetin hemen ardından kurtarma ekiplerinin anında size ulaşmaları mümkün değildir. Ekiplerin bile öyle bir anda sağ kalıp kalmayacağını da kimse bilemez. Onun için bu konuda kurum ve kuruluşlar, bol bol tatbikat yapmalıdır. Tatbikatlar deprem anında yaşanacak paniği % 50 oranında azaltır."

Mikdat Kadıoğlu, ayrıca genel olarak afeti "afet yönetimi", "zarar azaltma", "hazırlık", "müdahale ve iyileştirme" gibi dört ana evreden oluştuğuna dikkat çekti.

Kadıoğlu'nun sunduğu ve ilgiyle izlenen seminerde "İşletmeniz/ kurumunuz afetlere hazır mı?", "Tehlike profilinin

belirlenmesi", "Risklerin derecelendirilmesi", "Ofisler için mevcut durum analizi" ile "Olay Komuta Sistemi" gibi konular ele alındı.

Olası afetlere hazırlık

Bu bölümde katılımcılar "Olası bir afete karşı işletmeniz ne kadar hazırlıklı?", "Afetlerin ilk dakikalarında personeliniz nasıl davranacaklarını biliyor mu?", "İlk saatlerde ve ilk günlerde ne yapacağınızı biliyor musunuz?", "İşletmeler insan, doğa ve teknoloji kaynaklı değişik tehlikelerin riskleri altındadır ve bunlara hazırlıklı olmak, kapsamlı ve doğru bir hazırlık ve planlamadan geçer. Ne kadar hazırlıklısınız?" gibi konularda katılımcılar bilgilendirildi.

Prof. Dr. Mikdat Kadıoğlu, afetler de dâhil olmak üzere bilmediğimiz ve ölçemediğimiz hiç bir şeyi yönetemeyeceğimize dikkat çekerek: "Bu nedenle, evde, kurum, kuruluş, işletme sokakta, mahallede, ilçe, il, bölge ve ülke genelinde tehlike analizini yürütmek için gerekli bilgiler sistematik olarak toplanmalı, korunmalı, güncellenmeli ve kayıt altına alınmalıdır. Hangi tehlike ve şartların afet ve acil durum güvenliği ile ilgili olduğuna ve dolayısıyla afet planlarında ele alınması gerektiğine karar vermek için, bu tehlike ve şartlara ve bunların bulunmasına yol açan hususlara ilişkin bilgilerin toplanması ve değerlendirilmesi çalışmalarına tehlike değerlendirilmesi denir" dedi. Kadıoğlu bu bölümde de katılımcılara, tehlike analizi, veri kaynakları, tehlike haritaları, tehlike profilleri hakkında bilgilendirmede bulundu.

Risklerin derecelendirilmesi

Prof. Dr. Kadıoğlu risklerin derecelendirilmesi konulu bölümde de katılımcılara "Riskleri belirlemek için çok sektörlü, çok disiplinli bir yaklaşımla, belirli senaryo ve stratejiler kapsamında tüm tehlike ve zarar görebilirlik analizleri yapılmalıdır. Bunun için; Riske maruz kalacak unsurları belirle ve sınıflandırma (örneğin; nüfus, altyapı, yaşam alanları, kritik tesisler, vb. gibi etki haritalarını hazırlama gibi adımların atılması gerekir" dedi. Bu bölümde katılımcılara "Risk analizi", "Risk göstergeleri", "Etki analizi", "Savunmasızlık analizi", "Kapasite analizi", "Risk matrisi", "Risk haritalamak" gibi konular hakkında bilgilendirmede bulunuldu.

Olay Komuta Sistemi

Olay Komuta Kontrol ve koordinasyon yönetiminin amacının da farklı birimlerin eş zamanlı olarak birlikte komuta etmeyi amaçlamakta olduğuna dikkat çeken Prof. Dr. Kadıoğlu, bu yöntemin olayları kontrol altına almak, hayat kurtarmak mal ve çevreyi korumak için kurulan modüler ve esnek bir organizasyon olduğunu anlattı.

Bu bölümde de katılımcılara "Olay Komuta Sistemleri-prensipler", "Olay Komuta Sistemi, Geçici Görev Dağılımı", Olay Komuta Sisteminin ne zaman kullanılacağı", "Olay Komuta Sisteminde Planlama Adımları" hakkında bilgilendirmede bulunuldu

Çerkezköy TSO'dan, küçük sanayicilere büyük imkân

Çerkezköy Ticaret ve Sanayi Odası, mikro ve küçük ölçekli sanayicilerimizi, bölgemizdeki ve Trakya'daki büyük ölçekli sanayicilerimizle buluşturma projesi başlattı. KOSGEB destekli ve sekiz ay sürecek projede katılım yapan yaklaşık 40 firma, bu sürede 4 eğitim 1 panel ve 1 fuar organizasyonu hizmeti alacak.

> **Odamızın 8. Meslek Komitesi Başkan Yardımcısı Murat Bakıral'ın söz konusu bu talepleri karşılamak üzere önerdiği proje fikri ile çalışmaya başlandı.**

Çerkezköy Ticaret ve Sanayi Odası'nın mikro ve küçük ölçekli sanayici üyelerini büyük ölçekli sanayici üyeleri ve Trakya çapındaki sanayicilerle buluşturacağı KOSGEB destekli projesi geçtiğimiz hafta sonu başladı. 8 ay sürecek projede 4 eğitim, 1 panel ve en sonunda 1 fuar organizasyonu var.

Mikro ve küçük ölçekli 40 firmanın 4 eğitim ve 1 panel ile yaşadıkları süreç sonrası kendilerini Çerkezköy ve Çorlu başta olmak üzere tüm Trakya sanayicilerine tanıtabileceği 3 günlük fuar organizasyonu aşamasına geçilecek. Fuar, projenin son ayı Mayıs 2017'de gerçekleştirilecek.

Proje kapsamında, geçtiğimiz Cumartesi günü de ayda sadece 1 cumartesi gününde yapılmak üzere planlanan 4 eğitimden birincisi olan "Müşteri İlişkileri Yönetimi Eğitimi" proje yararlanıcısı mikro ve küçük ölçekli KOBİ'lerin katılımıyla gerçekleştirildi.

Çerkezköy Ticaret ve Sanayi Odası Proje Geliştirme Yöneticisi Ayşenur Taş'ın projeyle ilgili verdiği bilgilere göre projenin başlatılması süreci şöyle gelişti.

Çerkezköy TSO olarak yapılan anket ve araştırmalarda üyelerin genel olarak Çerkezköy'deki sanayicilere ulaşamadıkları, sanayicilerin ise yine genel olarak Çerkezköy'deki firmalar yerine şehir dışı firmalardan hizmet almaları yönüne gittikleri belirlendi. Yine anketlerde ve ikili görüşmelerde bu durumun giderilmesi veya en aza indirilmesi konusunda Çerkezköy TSO'dan taleplerde bulunulmaktaydı.

Odamızın 8. Meslek Komitesi Başkan Yardımcısı Murat Bakıral'ın söz konusu bu talepleri karşılamak üzere önerdiği proje fikri ile çalışmaya başlandı. Hazırlanılan ve KOSGEB'den % 50 destek alınan projenin onayının ardından talep toplandı ve geçtiğimiz cumartesi günü yapılan ilk eğitimle projeye start verildi.

Çerkezköy Ticaret ve Sanayi Odası 8. Meslek Komitesi Başkan Yardımcısı Murat Bakıral da önerdiği bu projenin, bölgedeki küçük ölçekli firmalara kazandıracağı katma değer açısından son derece önemli ve de heyecan verici bir gelişme olduğuna, proje sonunda yapılacak fuarın da projenin en cazip ve zirve noktası olacağına dikkat çekti.

Bakıral, son üç haftalık süreçte projenin bilgilendirme toplantısının ardından, talep toplama safhasının gerçekleştiğini, projeye katılabilmek için son birkaç başvuru daha alınabileceğini belirterek Çerkezköy TSO'nun önerilen projeleri hayata geçirmek için ciddi bir çaba içerisinde olduğunu ve bu projenin küçük sanayiciler için yepyeni bir imkân oluşturacağını sözlerine ekledi.

40 firmaya fuar Çerkezköy Ticaret ve Sanayi Odası Proje Geliştirme Birimi tarafından küçük ve mikro ölçekli KOBİ'lerin satış niteliği ve iç pazar payının arttırılmasına yönelik hazırladığı proje firma temsilcilerine tanıtıldı.

Ayşenur Taş, projenin planlama süreci hakkında da bilgi vererek, sözü projenin uygulama aşamasında yapılacak çalışmalara getirdi. 40 adet küçük ve mikro ölçekli KOBİ için 5 adet eğitim 1 de panel düzenleyeceklerini anlatan Ayşenur Taş "Her ayda bir cumartesi günü eğitim düzenleyeceğiz. İlk olarak 5 Kasım 2016 tarihinde Müşteri İlişkileri Yönetimi eğitimi düzenleyeceğiz. Sonrasında 26 Kasım 2016 tarihinde FEBEFE İş Fikrinin Başarı Formülü, 24 Aralık 2016 tarihinde Pazarlama ve İkna Teknikleri, 21 Ocak 2017 tarihinde Kontrat Yönetimi ve Satın Alma eğitimi düzenleyeceğiz. Eğitimlerin sonunda 22 Şubat 2017 tarihinde 5 büyük ölçekli firmanın satın alma temsilcilerinin katılımıyla satış ve satın alma paneli organize edeceğiz" bilgisini verdi.

KOBİ pazarına hazırlık aşamasında firmalara broşür basımı, afiş ve davetiye basımı katkısı sunacaklarını kaydeden Ayşenur Taş "Son olarak 40 adet küçük ve mikRo ölçekli KOBİ için Çerkezköy Spor Salonu'nda 9-10-11 Mayıs tarihlerinde fuar düzenleyeceğiz." dedi.

Projeye katılım şartlarını da açıklayan Ayşenur Taş "Proje küçük ve mikro ölçekli kuruluşlara yönelik düzenleniyor. Mikro ölçekli kuruluşlardan en fazla 9 çalışanı ve yıllık 1 milyon lirayı geçmeyecek bilançosu, küçük ölçekli kuruluşlardan ise en fazla 49 çalışan, yıllık 8 milyon lira bilanço istiyoruz. Başvuru 40'ı geçmesi halinde projeye katılacak firmalara Proje Yürütme Kurulu karar verecek. Projeye katılımı 40 olarak sınırlı tutmamız tamamen Çerkezköy Spor Salonu'nun kapasitesi ile ilgilidir. Mevcut durumda 40 firma fuarda stant açıp ürünlerini büyük ölçekli firma temsilcileri ile katılımcılara tanıtabilecek" ifadelerine yer verdi.

Ayşenur Taş, projenin yüzde 50 KOSGEB destekli olduğunu belirterek, projeye katılım için firmalardan sembolik bir bedel de talep ettiklerini kaydetti. Çerkezköy TSO Proje Geliştirme Yöneticisi Ayşenur Taş'ın sunumu sonrasında ABİGEM A.Ş. Temsilcisi Aslı Adalı, ABİGEM'i anlatarak Trakya ABİGEM'in faaliyetlerini sıraladı. Mikro ve küçük ölçekteki KOBİ'lerin satış niteliğinin ve iç pazar payının arttırılması projesine sunacakları katkıyı başlıklar halinde özetleyen Aslı Adalı, Trakya ABİGEM olarak kurumlar dışında bireysel başvurulara da cevap verdiklerini anlattı.

Türkiye Satınalma Profesyonelleri ve Yöneticileri Derneği (TÜSAYDER) Yönetim Kurulu Başkanı Gürkan Hüryılmaz da proje tanıtım toplantısında bir konuşma yaptı. TÜSAYDER'in faaliyet alanını anlatarak konuşmasına başlayan Gürkan Hüryılmaz, "Firmaların tedariklerini bölgeden temin etmesine büyük önem veriyoruz. Bu yöndeki faaliyetlerimizi sürdüreceğiz. Ayrıca uluslararası iş yapmak isteyen firmalara da çeşitli konularda fayda sağlayabiliriz. Dünyanın birçok ülkesinde satın alma dernekleriyle iletişim halindeyiz" diye konuştu. Konuşmaların tamamlanması sonrasında proje tanıtım toplantısı sona erdi.

Mobbing'in Dayanılmaz Stresi

Mobbing nedir?

Yöntemleri nelerdir? Nelere neden olur? Nasıl korunulur? Sözcüğün kökeni; yaklaşık olarak zorbalık ilişkileri anlamı içermektedir.

Mobbing, özellikle kemikleşmiş iş gruplarında, hiyerarşi olarak gücü elinde bulunduran kişinin, bu gücü kaybetmemek adına, diğer guruba uyguladığı psikolojik şiddettir.

Kendini ifade etmekte güçlük çeken bir çalışanın, kendine olan güven ve öz saygısını yitirebileceği çok muhtemel, duygusal bir saldırıdır.

Daha çok özel olmak üzere, kamu dahil, yer iş ortamında mobbing ile karşılaşılabilir.

Özellikle işsizliğin yüksek olduğu, gelişmekte olan ülkelerdeki sosyo-ekonomik durumun çeşitliliği, insanlara fazla seçenek tanımamakta olup, bu durum ise mobbing e zemin oluşturmaktadır. Çalışanının, kendine mecbur olduğunu fark eden işveren, kişiyi değersiz görmeye veya 'bu şartlarda çalış ya da kapı orada' mantığını gütmeye başlar.

Mobbing yöntemleri:

Çalışma Sosyal ve Güvenlik Bakanlığı'nın belirlediği durumlara göre mobbing yöntemleri;

İzolasyon, hakaret, iğneleme, aşağılama, sürekli eleştirme, iş yükleme, iş eksiltme, söylenti yayma, kınama, fiziksel şiddet ve cinsel taciz olarak sınıflandırılır.

Kişiyi sosyal ortamlardan dışlayıp, yeteneklerinin çok altında işler vermek, hakaret etmek, yokmuş gibi davranmak… Hangi nedenden ötürü olursa olsun amaç; kişiyi manevi baskıyla işten çıkarmaktır.

İleriki vakalar insanın benlik duygusunu zedeler. Kendini önemsiz hisseder ve öz güveni yok olur. Sağlık sorunlarına neden olur; ağlama, öfke gibi duygu bozukluklarının yanı sıra, depresyon, uyku sorunları, stres bozuklukları, kas ağrıları gibi bir çok duruma yol açar. Kişi çalışmaya devam ederse, bağımlı hale gelir, kişiliği bozulur ve klinik vakalara kadar gider.

Nasıl korunulur?

Burada duyguların yönetilmesi ve kontrol edilmesi psikolojik sağlık için çok önemli olup, durumun düzeltilmesini beklemek yerine farklı bir iş aranmalıdır. Sonrasında, hukuki hakların ne olduğu araştırılıp bu konudaki uzman kişilerden yardım alınmalı ve hak arama yoluna muhakkak gidilmelidir. Ülkemizde bu durum ne kadar yeni olsa da, kişisel hak ve hürriyetler, anayasal kanunlarla korunmakta olduğuna göre, mücadele için kavramın yeni olması bir bağlayıcı neden değildir.

Mobbing mağdurunun, elinde kanıt mevcut ise, iş sözleşmesini sonlandırma hakkı vardır. Borçlar kanununa göre maddi ve manevi tazminat davası açabilir. İş yerindeki haklarını alamamış ise, iş mahkemesine dava açabilir. İşten atılmış ise işe iade davası açabilir. Süresi dolmuş ise kıdem tazminatını alabilir. İş kanunundaki eşit davranmama maddesine dayanarak tazminat alabilir. Acil durumlarda ilgili şikayet hatlarını arayabilir. İş kurumu Müdürlüğüne hakları için başvurabilir. (Bunları yapabilmesi için önemli olan sağlam sinirlere ve somut delillere sahip olmasıdır.)

Dikkat edilmesi gereken bir konuda; harekete geçilmeden önce, maruz kalınan tavrın gerçekten mobbing olup olmadığı ayrımının iyi yapılmasıdır. Zira her olumsuz davranış mobbing olmayabilir. Kişinin ruh ve beden sağlığını etkileyecek şekilde sistematik yapılıyor olması gerekir.

Bunun dışında hukuki olarak bir gelişme kaydedilmek isteniyor ise, iş hakkının karşılıksız feshine neden olan iki konuya çalışan tarafından dikkat edilmelidir.

-Hak aramaya kalkarken konuşmalar asla hakaret içermemeli,

-Verilen iş ne ise, mesai saatleri içerisinde kesinlikle aksatılmamalıdır. Ama yasal çalışma saatlerinin dışındaki mesaiye kalmak dahil zorunlu tutulan saatler de çalışmak, kişinin isteğine bağlıdır.

Son olarak; işsiz kalma endişesinin getirdiği, sürekli alttan alma, ısrarla durumu düzeltmeye çalışma, yalvarma, boyun eğme, göze girmek için kapasite üzeri çalışma gibi insan psikolojisini bozan davranışlara dikkat. Çünkü bireysel konuştuğunuz her yönetici sizi en fazla inanmış gibi gözüken bir tavırla uğurlayacaktır. Bir gün işe geldiğinizde kimsenin sizinle konuşmuyor olduğunuza inanmayacak, abarttığınız, sakin olup çalışmaya daha iyi performans göstererek devam etmenizi isteyecektir. Hatta neden bunlardan kendisinin haberi olmadığına şaşıracaktır. Çünkü tükenmişlik sendromu gereği ‘ halledeceğim’ kelimesiyle, o anki krizi çözüp, sonrasında hiçbir şey halletmeyecektir.

O nedenle sakin, soğukkanlı, kontrollü ve çözüme açık bir tutum içinde, aleni bir şekilde hak aramak gerekir.

Yazan Arzu AYTEKİN

“Mobbing, özellikle kemikleşmiş iş guruplarında, hiyerarşi olarak gücü elinde bulunduran kişinin, bu gücü kaybetmemek adına, diğer guruba uyguladığı psikolojik şiddettir.”

Oscar Bilgisayar İletişim Güvenlik sahibi ve Yönetim Kurulu Üyemiz Murat Seymen ile bilişimi konuştuk:

Siber Güvenlik Bakanlığımız kurulmalı

Devlet bu anlamda başarılı gençleri çağırıp onlara destek çıkarak varsa projelerini destekleyerek bu bilgi birikimi ülkenin menfaatlerine aktarsa olmaz mı? Bu anlamda devlet siber güvenlik olayını artık kendi bünyesinde çözmeli ve siber güvenliğin bir bakanlığı olmalı."

OSCAR
Bilgisayar İletişim Güvenlik

"Oscar Bilgisayar olarak 16 yıllık tecrübe ve deneyim ile sektördeyiz"

On altı yıllık deneyime sahibiz

Bilgisayar sektöründe belirli bilgi birikim ve donanıma sahip çok firma olmakla birlikte her bakımdan donanımlı kurum ve kuruluş elbette ki sınırlı sayıdadır ve bu işte herhangi bir standart yoktur. Biz Oscar Bilgisayar olarak 16 yıllık tecrübe ve deneyim ile sektördeyiz. Bölgeyi çok iyi bildiğimiz için söyleyebilirim ki Çerkezköy'de esasında profesyonel hizmet verebilecek bilişim firmalarına çok ihtiyaç var. Fakat Çerkezköy'ün kaderinde bir de şu var. İstanbul'a çok yakın olması ve fabrikaların çoğunun merkezinin İstanbul'da olması sebebiyle, bizim buradaki fabrikaların tamamıyla iletişime geçmemiz mümkün olmuyor. Çerkezköy'de de arzu edilen sayıda profesyonel firmanın yeteri miktarda olmaması da etkenlerden bir tanesi. Bilgisayarcı çok ama yeteri miktarda bilişimci yok. Bu da profesyonel firmaların İstanbul'da arayışa gitmesine sebep oluyor.

Kurumsal çalışan fabrikaların Çerkezköy'deki firmalara bu anlamda bir güvensizliği var ve bu algı sektörümüzün bölgemizde yapacağı profesyonel hizmetin önüne set oluşturuyor. Oysa profesyonellik dediğiniz de nihayetinde çalışmak ve iş tecrübesiyle oluşuyor. Talep gelecek ki siz üreteceksiniz ve o konuda tecrübe kazanacaksınız. Biz Oscar olarak bu anlamda güvenirlilik seviyesini aşmış olarak birçok kurumsal firmaya hizmet vermekle birlikte yine de uluslararası büyüklükteki kurumsallara hizmet sunamıyoruz. Çünkü böyle bir talepleri olmuyor.

İstanbul yanlış algı oluşturuyor

Şöyle bir durum söz konusu. Firmanın adresi İstanbul olsun profesyonel firma olarak algılanmaya yetiyor. Ama Çerkezköy adresindeki bir bilişim firması sıfır hata ile de çalışsa adresinde Çerkezköy yazdığı için amatör olarak değerlendiriliyor. Peki kurumda bir beklenmedik sıkıntı oluştuğunda İstanbul'dan hizmet ne zaman alınabiliyor? En erken 24 saat sonra alınabiliyor. Bu sürede fabrika durup üretim aksayacaksa firmalar o zaman Çerkezköy'den kerhen hizmet almak zorunda kalıyor. Bu hizmetten sonuç aldıklarında bir dahaki sefere de Çerkezköy'deki o firma çağrılıyor. Böyle iki üç defa olumlu sonuç alındığında işte o zaman "benim İstanbul'a gitmeme ve çok fazla fiyata böyle bir ücret almama gerek yokmuş" kanaati oluşuyor.

Uçak motoru yerine arama motoru

Dünyayı sanayi ve teknolojiyle entegre etmek isteyenlerin en önemli amaçlarından bir tanesi de teknolojiyle her şeyin kontrol edebilir olmasını sağlamak. Bir yandan insan gücüne ve beynine fazla iş bırakmak istemiyorlar. Diğer yandan da dünyadaki bütün hareket ve uygulamaları, ekonomik olarak para hareketlerini, siyasal olarak düşünce hareketlerini, ticaret olarak arz ve talep hareketlerini vb. kontrol ederek kim nereye ne yapıyor, ne harcıyor, ne düşünüyor bilmek ve ona göre vaziyet oluşturmak isteniyor. Bu anlamda örneğin biz explorer ile crom kullanıyoruz arama motoru olarak. Bu ne demek? Benim birey olarak arama motorunda yaptığım iş nedir? Neye meraklı isem, neye ihtiyacım var ise vb. bunları aramaktır. Benim bağlı olduğum verici de bu aramalardan yola çıkarak kimin ne talep ettiğini hangi bölgede hangi ülkede hangi ilçe hangi sokakta neyi arıyor neye ihtiyacı var hepsini tespitini yapabilmektedir. Adamlar bunun için trilyonlarca lira para harcıyorlar. Nitekim bunun önemini gören Rusya uçak motoru yapacağına arama motoruna kafa yordu ve Yandex çıkarttı. Kime neyi satarım, kimin neye ihtiyacı var durumunu Yandex ile öğrenmeye başladı.

Milli yazılımımızı yapmak zorundayız

Bizim de ülke olarak bir an önce kendi milli yazılım ve iletişim sistemimizi geliştirmemiz gerekiyor. Milli anti virüsümüzü yazmamız gerekiyor. Bugün anti virüslerin hepsi bir ajandır. Çünkü seni koruyabilmesi için bir yerlere bilgi göndermesi gerekiyor. Ve bir enteresan örnektir ki CIA ismi mühim değil geçen sene kurulan bir anti virüs firmasının ciddi anlamda maddi destekçisi oldu. Amacı ne olabilir? O programın aynı zamanda ajanlık görevi görmesidir. Bu tür kontrol Microsoft da dâhil tüm yazılım ve işletim sistemcilerin uhdesinde vardır. Sen ne kadar güvenlik duvarı da koysan da – ki güvenlik duvarı da o firmaların - nereye hangi bilgiyi gönderdiğini bilmiyorsun. Çünkü kapalı kaynak bu. Açık kaynak kodu olsa sen onu incelersin. İşte devletimiz bunu yapabilmeli. Bir anti virüs, norton kullanacaksa dahi şunu demeli: "Bana kaynak kodunu vereceksin yoksa kullanmam Kaynak kodunu vermeyecekleri için de kendisi yazmak zorunda.

Siber Güvenlik Bakanlığı kurulmalı

Bilgi gücü olarak bu işte yetişmiş genç insanımız çok. Ama bunları alıp da değerlendirecek kurumumuz yok. Türk Yıldızı dediğimiz hacker grubu, senin benim onun bunun oluşturduğu bir gruptur devletle alakası da yoktur.

> **"Milli anti virüsümüzü yazmamız gerekiyor. Bugün anti virüslerin hepsi bir ajandır. Çünkü seni koruyabilmesi için bir yerlere bilgi göndermesi gerekiyor."**

Devlet bunları kurum olarak çağırıp onlara destek çıkarak varsa projelerini destekleyerek bu bilgi birikimi ülkenin menfaatlerine aktarsa olmaz mı? Bu anlamda devlet siber güvenlik olayını artık kendi bünyesinde çözmeli ve siber güvenliğin bir bakanlığı olmalı. Bugün bütün kurumlarımız Microsoft kullanıyor. Microsoft kapalı çekirdek bir işletim sistemidir. Linux gibi açık kaynak kodlu değildir. Bütün yazılım firmalarımız fabrikalarda orada burada her yerde Windows'un kullanılma sebebinedir? Bizim ticari firmalarımızın yazılımını yapan firmalar Microsoft'un programlama dilinde yazıyorlar da onun için. Düşünsene bizim üniversitemize "al sana milyar dolarlık yatırım" diyerek yazılım ve işletim programlarını bizim üniversitelerimize ücretsiz veriyor. Niye? "Yetişen benim yazılımımla yetişsin başka yere sapmasın" diye.

Gelecek klavye savaşlarına sahne olacak

Şu anda e-devlet de dahil hiçbiri devletimizin kendi bünyesinde yazılmıyor. Hiçbir yerli donanım ve yazılımı üretmediğimiz için de devletin en stratejik alanları da dahil olmak üzere risk altındadır. Ne kadar önüne güvenlik duvarı koysa da kapalı devre bir şey yapmaya kalksa da bugün siz internetinizi Amerika'dan kiralayıp alıyorsunuz. Bu bütün ülkelere böyle gidiyor. Adamlar öyle bir alt yapı ve sistem kurmuşlar ki senin onlardan başkasıyla çalışamıyorsun. Şansın yok. Dolayısıyla bana kalırsa biz yol yolağı, onu bunu yapmayı erteleyip kendi yazılımımızı ve işletim sistemimizi geliştirmek için seferber olmak zorundayız. Eğer devleti koruyamazsak kendimizi zaten koruyamamış oluruz. Bakmayın bugün lokal petrol savaşlarına. Geleceğin sa-

vaşları hepsi siber savaş olacak.

Biz bugün barajımızı yazılımla, elektriklerimizi yazımla kontrol edebiliyoruz. Bunun yazılımı başka bir yere çıkıyorsa ve o yer de milli değilse oraya başkasının da girme riski her zaman söz konusu olup bir düğmede bütün ülkeyi karanlıkta bırakma riski vardır. Dolayısıyla devleti yönetenlerin ilk olarak devleti teknolojik olarak güvenlik altına almaları gerekmektedir. Çünkü yarın öbür gün ülkeler birbirleriyle topla füzeyle, kalkanla savaşmayacak, önündeki klavyeyle savaşacak. Bunun en küçük örneği işte sosyal medya ki ne büyük bir etki ve algı ağı oluşturduğunu görüyoruz.

Önce eğitimi rayına oturtmalıyız

Bugün biz Tayvan ufacık bir ülke. Japonya üzerine Hiroşima yıkılmasına rağmen ilk işleri eğitim oldu. Şehirleşmeyi sonraya bıraktılar. Herkesi eğittiler. Sonra ayağa kalktılar. Teknoloji olarak bir numara oldular. Biz ise eğitimi % 10 bile rayına oturtamadık. Eğitimde başarısızlığımız artarak devam ediyor. Üstelik tek çıkış yolumuzun kaliteli ve pratiğe uygulanabilen bir eğitim olmasına rağmen. Bugün biz füze yapsak ne olur? Bugünkü on beyin bunun için yeterli olsa da aşağıda gelen beyinler devam edemeyecekse hiçbir anlamı yok.

Biz millet olarak işletmeyi neredeyse sıfır teknoloji ile yönetmeye çalışıyoruz. Yerli fabrikaların çoğu da buna dahildir. Yabancı kaynaklı fabrikalar ise önce sistemini kuruyor. Networkü-ne kadar her şeyi kuruyor sonra üretime başlıyor.

Bizde ise "hele bir başlayalım da kervan yolda düzülür" deniliyor. Ve sistemsizliğin içinde boğulduğu için çok uğraştığı için çok çalışıyorum zannediyor. Sistemi kurmuş olsaydı çok çalışmayacak yorulmayacak ama az çalıştığı halde çok verim alacaktı. Hâlâ fabrikalarımız içinde "Exel" ile "Word" ile üretim planlaması yapmaya çalışanlar.

Bu kurumlar elli-yüz bin lira teknolojik alt yapı kurmaktan çekiniyor ama o altyapıyı kullanmadığı için beş on tane fazladan adam çalıştırıp rakip firmaların da % 30-40 gerisinde üretim gerçekleştirerek sürekli kaybeden oluyor. Hâlâ bakkalcılık mantığından çıkamayanlar var.

"Şu anda e-devlet de dâhil hiçbiri devletimizin kendi bünyesinde yazılmıyor."

Üniversite - sanayici işbirliğinde tarihi adım atıldı

Kamuoyunda takdirle karşılanan üniversite ve sanayici işbirliği projesinde tarihi adım atıldı. Çerkezköy TSO sanayici üyelerimiz Namık Kemal Üniversitesiyle "Üniversite- Sanayici İşbirliği" projesi kapsamında Çorlu Mühendislik Fakültesinde bir araya geldiler.

"7. Meslek Komitemizin Namık Kemal Üniversitesi Çorlu Mühendislik Fakültesi Dekanı Prof. Dr. Lokman Hakan Tecer'i ziyaret ederek gündeme getirilen "üniversite sanayi işbirliği" fikri masaya yatırıldı"

Kamuoyunda takdirle karşılanan üniversite ve sanayici işbirliği projesinde tarihi adım atıldı. Çerkezköy Ticaret ve Sanayi Odası ile Namık Kemal Üniversitesi yetkilileri üniversite sanayici iş birliği kapsamında Çorlu'da ilk toplantılarını gerçekleştirdi.

Tarihi toplantı için Çerkezköy TSO'yu temsilen 2., 7., ve 8. Meslek Komitelerimizin Başkan ve Başkan Yardımcıları, Namık Kemal Üniversitesi Çorlu Mühendislik Fakültesi'nde, Namık Kemal Üniversitesi Çorlu Mühendislik Fakültesi Dekanı ve Bölüm Başkanları ile bir araya geldi.

Üniversite ve sanayici işbirliğine güzel bir örnek teşkil eden toplantıya Namık Kemal Üniversitesi Çorlu Mühendislik Fakültesi Dekanı Prof. Dr. Lokman Hakan Tecer, Tekstil Mühendisliği Bölüm Başkanı Prof. Dr. Ziya Özek, Elektronik ve Haberleşme Mühendisliği Bölüm Başkanı Prof. Dr. Hafız Alisoy, Endüstri Mühendisliği Bölüm Başkanı Prof. Dr. Aysun Sağbaş, Bilgisayar Mühendisliği Bölüm Başkanı Yrd. Doç. Dr. Ercan

Buluş, Biyomedikal Mühendisliği Bölüm Başkanı Doç. Dr. Betül Taşdelen ile Çerkezköy Ticaret ve Sanayi Odası'ndan Meclis Başkan Yardımcısı ve 2. Meslek Komitesi Başkanı Asım Yavuzarslan, 7. Meslek Komitesi Başkanı Özcan Doğu Kaya, 7. Meslek Komitesi Başkan Yardımcısı Ali Memiş, 8. Meslek Komitesi Başkan Yardımcısı Murat Bakıral ve Proje Geliştirme Yöneticisi Ayşenur Taş katıldı.

Tarihi toplantıda, Nisan 2016'da 7. Meslek Komitemizin Namık Kemal Üniversitesi Çorlu Mühendislik Fakültesi Dekanı Prof. Dr. Lokman Hakan Tecer'i ziyaret ederek gündeme getirilen "üniversite sanayi işbirliği" fikri masaya yatırıldı.

Toplantıda Namık Kemal Üniversitesi Çorlu Mühendislik Fakültesi akademik kadrosu ile Çerkezköy Ticaret ve Sanayi Odasının sanayici üyeleri "üniversite-sanayi işbirliği" kapsamında imzalanması planlanan protokol maddelerini belirledi. Birlikte yapılabilecek projeler, stajlar, sektör tümleşik eğitim, sektör günleri ve kariyer günleri, akademik kadronun sanayiye vereceği destekler ve Ar-Ge konularını görüştü.

Üniversite-sanayici işbirliği fikri, Çerkezköy TSO'nun 7. Meslek Komitesinin Mart 2016'da Çerkezköy Ticaret ve Sanayi Odası'nda düzenlediği "Plastik Sektörü" toplantısında gündeme gelmişti. Sektör temsilcilerinin gündeme getirdiği "üniversite-sanayi işbirliği" düşünce ve önerisi sonrası harekete geçen 7. Meslek Komitesi Nisan 2016'da Namık Kemal Üniversitesi Çorlu Mühendislik Fakültesi Dekanı Prof. Dr. Lokman Hakan Tecer'i ziyaret etmiş ve bu düşünceyi gündeme getirmişti.

Kurum kültürü ve iş etiğimi semineri düzenledik

Çerkezköy Ticaret ve Sanayi Odası konferans salonumuzda ''Kurum Kültürü ve İş Etiği'' semineri düzenlendi. Trakya ABİGEM (Trakya Avrupa Birliği İş Geliştirme Merkezi) Uzmanı Aslı Adalı tarafından verilen seminer yaklaşık iki buçuk saat sürdü.

Çerkezköy Ticaret ve Sanayi Odası konferans salonumuzda ''Kurum Kültürü ve İş Etiği'' semineri düzenlendi. Trakya ABİGEM (Trakya Avrupa Birliği İş Geliştirme Merkezi) Uzmanı Aslı Adalı tarafından verilen seminer yaklaşık iki buçuk saat sürdü.

Düzenlenen ''Kurum Kültürü ve İş Etiği'' konulu seminerde konuşan Trakya ABİGEM Uzmanı Aslı Adalı; kültür, kurumsal iletişim, kurumsal kavram, kurumsal kimlik, kurumsal imaj, kurum kültürünün özellikleri, kurum kültürünü oluşturan unsurlar ve etik kavramı konusunda önemli bilgiler verdi.

Halkla ilişkiler ve tanıtım öğrencileri katıldı

Seminere Namık Kemal Üniversitesi Çerkezköy Meslek Yüksek Okulu Halkla İlişkiler ve Tanıtım bölümü öğrencileri ilgi

Kurum Kültürü nedir?

Kurum kültürü, kurum üyelerince paylaşılan, anlamlar, inançlar ve değerler bütünüdür. Kurum kültürü, kurumun içinde bulunduğu toplumun kültürel ortamından ve kurumun ürettiği kültürel öğelerden beslenerek oluşur. Kurum içi iletişim, hem kurumun kültüründen etkilenir hem de kurumun kültürünü etkiler. Kurum içi iletişim, kurum kültürüne bağlı olarak bazı özellikler taşır. Bu özellikleri, kurum kültürlerine ilişkin geliştirilmiş kültür yapıları açısından şu şekilde açıklayabiliriz.Güç Kültürü - Bürokratik/Rol Kültürü - İş-Süreç Kültürü - Birey Kültürü –Kurum Alt kültürü

gösterdi. Sunumuna kültür, kurumsal iletişim, kurumsal kavram, kurumsal kimlik, kurumsal imaj konularının tanımları ve örneklendirmeleriyle başlayan Trakya Avrupa Birliği İş Geliştirme Merkezi Uzmanı Aslı Adalı, iki kişinin bir araya gelip aynı hedefe yoğunlaşmasıyla kültürün oluştuğunu söyledi. Kurum kültürünün özellikleri, kurum kültürünü oluşturan unsurlar ve etik kavramı üzerinden sunumuna devam eden Adalı anlatımlarını görsellerle süsledi.

Öğrencilerin sorularını cevapladı

Halkla İlişkiler ve Tanıtım bölümü öğrencilerinin de soru-cevap ve örnekleriyle dâhil olduğu interaktif bir sunum gerçekleştiren Aslı Adalı, öğrencilerin katılımından memnuniyet duyduğunu söyledi.

Başkanımızdan Kadir Albayrak'a ziyaret

Çerkezköy Ticaret ve Sanayi Odası Yönetim Kurulu Başkanı Süleyman Kozuva, Tekirdağ Büyükşehir Belediye Başkanı Kadir Albayrak'a makamında bir ziyaret gerçekleştirdi.

Gerçekleştirilen ziyarette, Tekirdağ Büyükşehir Belediye Başkanı Kadir Albayrak, ziyaretten duyduğu memnuniyeti dile getirerek Çerkezköy TSO Yönetim Kurulu Başkanı Süleyman Kozuva'ya teşekkür etti.

Başkan Albayrak, Tekirdağ ili genelinde yapılan bölgesel çalışmalar hakkında Kozuva'yı bilgilendirirken, Büyükşehir Belediyesinin Trakya'da bulunan Ticaret ve Sanayi Odaları ortaklığında yapılmasını planladığı çalışmaları da aktardı.

Çerkezköy Ticaret ve Sanayi Odası Başkanı Süleyman Kozuva da yaptığı konuşmada, Tekirdağ Büyükşehir Belediye Başkanı Kadir Albayrak'a konukseverliği ve samimiyeti için teşekkür etti. Kozuva Çerkezköy Ticaret ve Sanayi Odası olarak belediyelerin yürüttüğü çalışmalarda üzerlerine düşen görev varsa yapmaya hazır olduklarını belirtti.

T.C.
TEKİRDAĞ
BÜYÜKŞEHİR BELEDİYESİ

Eğitim teknolojileri nereye gidiyor ?

> Geldiğimiz noktada abaküsler ya da hesap makinalarından çok daha fazlası, mesela tabletler, akıllı telefonlar ve tahtalar, robotlar ve daha birçok internete bağlı nesne eğitimin bir parçası haline geliyor.

TOBB'un Ekonomik Forum Dergisinin 267. Sayısında teknoloji sayfalarında yer alan ve Murat Yıldız imzasıyla yayınlanan araştırma haberinde şu bilgilere yer veriliyor.

"Aristo'nun yaklaşımı ile ancak eğitim sayesinde devletler mümkün olabilir ve insanlar ortak yaşam kültüründe daha kolay yaşayabilen topluluklara dönüşebilir. 30 yıl öncenin öğretim şartları ile geldiğimiz noktada dağlar kadar fark var. Ancak bu değişimin yalnızca başındayız. Kara tahta ve tebeşir ile eğitim gören nesil şimdilerde kendi eğitim modellerini ve deneyimlerini değiştirmenin peşinde. Milattan önce 3000'li yıllarda abaküs kullanılırken de muhtemelen o zamanın önderleri buna itiraz etmiş, insan aklının kolaycı- lığa alışmasının tehlikelerinden bahsetmiş olabilir. Geldiğimiz noktada abaküsler ya da hesap makinalarından çok daha fazlası, mesela tabletler, akıllı telefonlar ve tahtalar, robotlar ve daha birçok internete bağlı nesne eğitimin bir parçası haline geliyor.

2 trilyon dolarlık Pazar

GSV tarafından yapılan araştırmaya göre eğitim sektörünün tüm dünyadaki büyüklüğü 2 trilyon doları geçiyor. Teknolojinin bu pazarı hem büyüteceği hem de geleneksel harcamalarının yönünü değiştireceği tahmin ediliyor. Yani her zaman olduğu gibi teknoloji sayesinde eğitim dünyası tasarruf sağlamış olmayacak. Tam tersine okullar, devletler ve tabi ki veliler daha çok para harcayıp, daha iyi eğitim standartlarının ortaya çıkmasını sağlamış olacak. Ancak tek bir farkla. Aynı işlemi 30 yıl önce yapsaydınız muhtemelen kat kat fazlasını ödemek zorunda kalacaktınız.

Bugün bir sınıfta her öğrencinin eline tablet vermenin maliyeti ile 30 yıl önce her sınıfa birer televizyon koymanın maliyeti neredeyse aynı. Günümüzde eğitim teknolojilerine yapılan yatırımın hızı giderek artıyor.

Örneği bundan 10 yıl önce yalnızca 15 öğrenim yönetim sistemi (LMS) geliştiricisi varken günümüzde bu rakam 700'ü geçiyor. LMS pazarı 2013 yılında 2.3 milyar dolar iken 2016 yılının sonunda pazarın 7.8 milyar doları geçmesi ve 2021 yılında 15.7 milyar dolarlık bir büyüklüğe ulaşması hedefleniyor. Uzaktan eğitim teknolojilerinin yıllık ortalama hızı gelişmiş ülkelerde %8 civarında iken, Latin Amerika %14.6, Afrika %16.9,

Doğru Avrupa ve Asya'da ise %17 civarında gerçekleşiyor.

Eğitim yatırımları içinfırsat büyük

Eğitim teknolojilerine olan bu ilgi hızla büyürken bu alanda yatırım yapan şirketler de hızla büyüyor. 2015 yılında yediden fazla şirket 100 milyon doların üzerinde yatırım sermayesi çekmeyi başardı. Yalnızca bu yedi şirket 1 milyar dolardan daha fazla sermaye kazanmış oldu. Bunlar arasında Udacity, Lynda ve 17zuoye bulunuyor. Bu alanda yine Çin en fazla yatırımı yapan ülkeler içinde liderliğini koruyor. Çinli şirketler tüm dünyada yapılan eğitim teknolojilerini yatırımlarının %37'sini gerçekleştirmiş oldular. Bu yatırımın toplamı da 1 milyar doları geçmiş durumda. Küresel ölçekte bakıldığında ise eğitim teknolojilerine olan yatırım 2015 yılında bu yana %58 oranında artmış oldu.

Çin yatırımlarını artırıyor

Tüm dünyada genel olarak Asya ülkelerinin eğitim teknolojilerine olan yatırımları artırması dikkati çekerken Çin bu alanda liderliği elden bırakmıyor. Bu güne kadar üretim ekonomisi üzerine odaklanan Çin, hızlı bir şekilde servis tabanlı bir ekonomik modele geçmek istiyor. Bunun için de daha yoğun bir şekilde eğitim teknolojilerine harcama yapmaya hazırlanıyor. Geçtiğimiz sene yatırım sermayesi konusunda çok farklı bir yaklaşım sergileyen kamu şirketi üzerinden start-up şirketlere 30 milyar dolarlık bir fon sağlayacağını açıklamıştı. 2020 yılına kadar ülke genelinde 30 binden fazla start-up şirketin kurulması hedefleniyor. Çin bu start-up'ların ihtiyaç duyduğu eğitimli topluluğu artırmak ve şu anda hali hazırdaki 806 milyonluk iş gücünü daha vasıflı işler yapabilecek duruma getirmek için uzaktan eğitim başta olmak üzere eğitim teknolojilerine çokça yatırım yapmaya devam ediyor.

Bu değişimin ilk meyveleri de ortaya çıkmaya başladı. OECD raporlarına göre 2030 yılına geldiğimizde STEM kültürü ile yetişmiş olan eğitimli nüfusun %37'si Çin'de yaşıyor olacak.

Hindistan online eğitime odaklanıyor

Eğitim teknolojilerine ciddi anlamda yatırım yapan ülkelerden biri de Hindistan. Bu senenin sonuna kadar internet üzerinden eğitim için ayrılan toplam yatırımın 2.5 milyar doları

"Günümüzde eğitim teknolojilerine yapılan yatırımın hızı giderek artıyor. Örneği bundan 10 yıl önce yalnızca 15 öğrenim yönetim sistemi (LMS) geliştiricisi varken günümüzde bu rakam 700'ü geçiyor. LMS pazarı 2013 yılında 2.3 milyar dolar iken 2016 yılının sonunda pazarın 7.8 milyar doları geçmesi ve 2021 yılında 15.7 milyar dolarlık bir büyüklüğe ulaşması hedefleniyor."

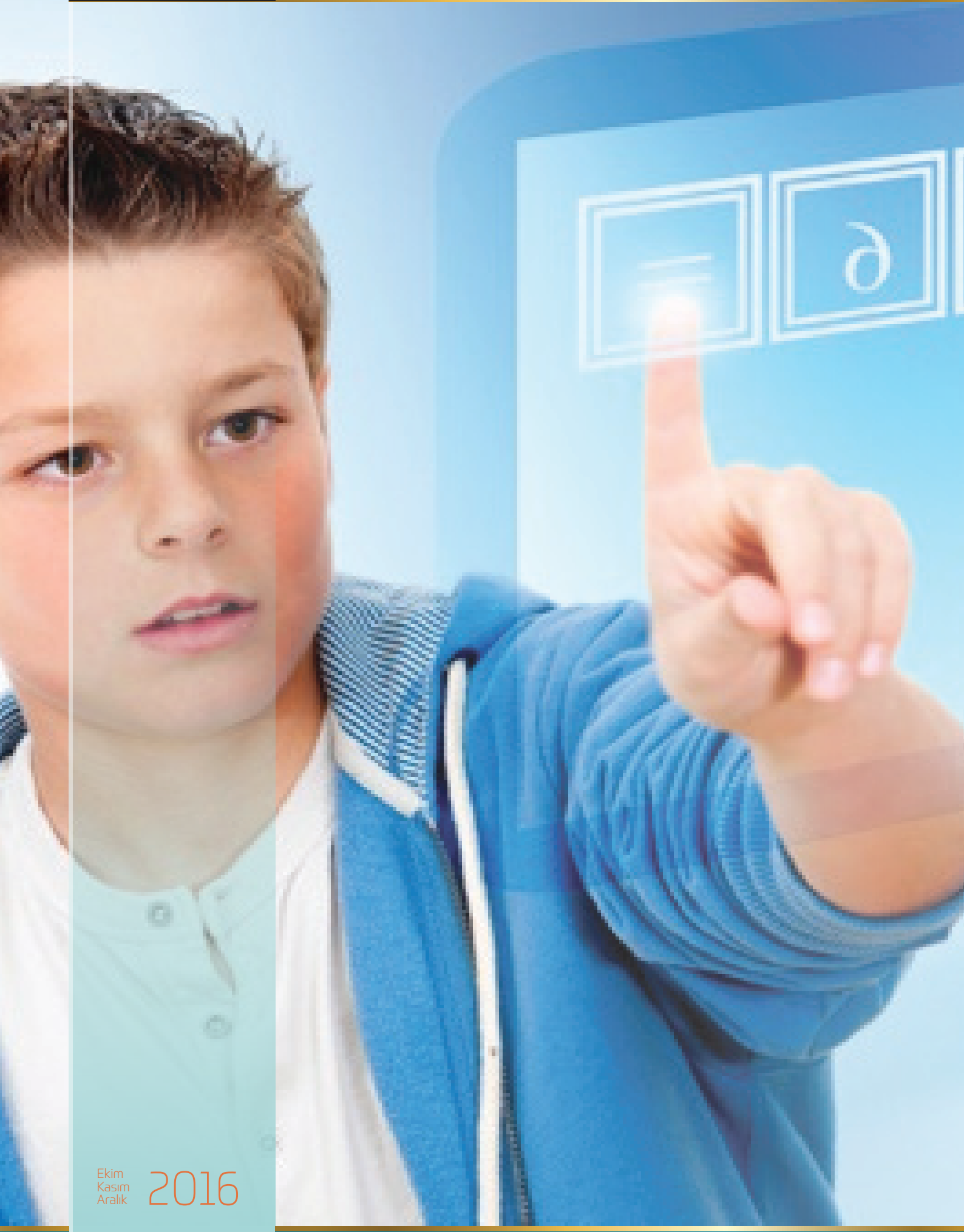

bulması bekleniyor. Bu miktar her sene %15 civarında artmaya devam edecek. Öngörülere göre bu artış 3 yıl sürecek. Peki Hindistan yalnızca internet üzerinden eğitime bu kadar büyük bir yatırıma niçin yapıyor?

Sebebi aslında oldukça basit. Ülkenin özellikle kırsal alanlarına yeterli kalitede içeriği ve öğretmeni götürmek oldukça zor. Online eğitim sayesinde eğitimin kalitesini ve asgari standartlarını tüm ülkede artırmak ve belirli bir ortalama yakalayabilmek mümkün. Yapılan araştırmaya göre şu anda 20 milyon öğrenci anında online eğitime geçirilebilecek. Bunların pek çoğu şu anda eğitim imkanlarından yoksun öğrenciler.

Benzer bir durum aslında Türkiye için de geçerli. Türkiye'de etüt ve dershane sorununun kökeninde de eğitimdeki seviye farkı vardı. Online eğitimin ücretsiz ve herkese açık olarak sunulması eğitimin evde de desteklenmesi hususunda ciddi bir fark yaratabilir. Türkiye'de eğitimin yaygınlaşması ve herkese kolayca ulaşabilmesi için zamanında devlet eliyle televizyon kanalı kurulmuştu. Şimdi benzer bir şey online eğitim platformu ile pekala gerçekleştirilebilir.

Akıllı okullar dijital üniversiteler

Türkiye'de eğitim teknolojileri alanında yürütülen birbirinden bağımsız birçok çalışma bile çocukların eğitim yaşantısında ciddi değişimlere yol açmaya başladı. Ancak daha disiplinli ve merkezi bir yapıdan yeniden kurgulanmış bir sisteme ihtiyaç giderek artıyor.

Dijital içeriklerin tamamlaması, STEM araçlarının ve metodolojisinin daha da yaygınlaşması, okulların altyapılarının akıllanması ve üniversitelerin dijitalleşerek herkese her zaman eğitim verecek şekilde yeniden şekillendirilmesine acilen ihtiyaç var.

Her şeyi işledik Ebru'ya başladık

Çerkezköy Kaymakamı Metin Kubilay tarafından başlatılan çalışma kapsamında Ebru Sanatı Çerkezköy'ün sembolü olacak. Çerkezköy'ün geçmişi ile herhangi bir bağlantısı bulunmayan ebru sanatının sembol olarak belirlenmesine ise vatandaşların nasıl tepki vereceği ise merak konusu oldu.

TOPLANTI SAAT 09.00'DA BAŞLADI

Çerkezköy Kaymakamlığı toplantı salonunda düzenlenen toplantıda Ebru Sanatı'nın Çerkezköy'ün sembolü olması için çalışma başlatılacak. Dün saat 09.00'da düzenlenen toplantıya Çerkezköy Kaymakamı Metin Kubilay, Çerkezköy Belediye Başkanı Vahap Akay, Çerkezköy İlçe Milli Eğitim Müdürü Hüseyin Gümüş, Ebru Sanatçısı ve aynı zamanda Çerkezköy Belediyesi Bilgi İşlem Müdürü Atilla Can, Çerkezköy Halk Eğitim Müdürü Necmi Akman, İlçe Milli Eğitim Şube Müdürü İrfan Danışmaz ve Ebru Sanatçıları katıldı.

ÇERKEZKÖY İÇİN MARKA DEĞERİ OLDUĞUNU DÜŞÜNÜYORUM

Ebru Sanatı'nın Osmanlı İmparatorluğu zamanından bir süsleme sanatı olduğunu sözlerine ekleyen Kaymakam Kubilay, "Bu değerli sanat Usta-çırak ilişkisiyle bugüne kadar geldi. Tam bir görsel zerafet. Bakıldığı zaman ciddi bir terapik özelliği var. Bence bu sanatını tanımı, renklerin suyla dansının yarattığı olağanüstü bir ahenktir. Çok dikkat isteyen bir sanattır ve ciddi anlamda el marifeti istiyor. Çalıştığım her ilçede, o yeri belli bir alanda marka yapmak adına çalışmalar yaptık. Çerkezköy'ün de bir tür sembolü olması gerekiyor. Ben de Ebru Sanatının Çerkezköy için bir marka değeri olduğunu düşünüyorum" dedi.

ULUSLAR ARASI ALANDA İSİM YAPMIŞ BİR SANATÇIYA SAHİBİZ

Ebru Sanatı'nın geleneksel bir sanat olduğunu sözlerine ekleyen Kaymakam Metin Kubilay, "Atilla Bey gibi bu alanda uluslar arası alanda isim yapmış bir sanatçıya sahibiz. Onun dışında Çerkezköy'de yine bu sanatla ilgilenen başarılı sanatçılar var. Ebru Sanatının Çerkezköy ile özdeşleşmesi için ÇOSB'nin konferans salonunda çok güzel bir panel düzenleyebiliriz. Hem tanıtımını yapmış hem de dikkat çekmiş oluruz. Belki Dünya Ebru Günü'ne Çerkezköy'ün ev sahipliği yapması için başvuruda bulunabiliriz. Hatırlanacağı üzere Çerkezköy'ün tanıtım kitabını yapmıştık. Daha sonraki baskılarda Ebru Sanatımıza yer verebiliriz. Hatta kitabımızın kapağında Ebru desenleri yer alabilir" ifadelerini kullandı.

EYLEM PLANI HAZIRLANSIN

Çerkezköy Kaymakamlığı Proje Koordinasyon Birimi başkanı İrfan Danışmaz'a yapılacak olan çalışmalar hakkında talimat veren

Kaymakam Kubilay, "Proje Koordinasyon Birimi tarafından Ebru Sanatıyla ilgili proje hazırlansın ya da proje hazırlamak isteyen girişimcilerimize destekte bulunulsun. Çerkezköy İlçesi Ebru Sanatı Tanıtma ve Yaşatma eylem planı hazırlansın" dedi.

SUNUM YAPILDI

Çerkezköy Belediye Başkanı Vahap Akay ise konu hakkında yaptığı açıklamada, "bu çalışmayı hayata geçirmememiz için hiçbir neden yok. Atilla Bey Ebru Sanatı konusunda uluslar arası üne sahip bir sanatçımız. İlçemizde bu sanatın öğretmenliğini yapan kişiler mevcut. Şimdiden hayırlı uğurlu olsun" açıklamasında bulundu. Çerkezköy Kaymakamlığı'nda gerçekleşen toplantı, Ebru Sanatçısı ve aynı zamanda Çerkezköy Belediyesi Bilgi İşlem Müdürü Atilla Can'ın Ebru Sanatı hakkında hazırlamış olduğu bilgilendirme sunumunun ardından sona erdi. Her yıl 21-27 Kasım tarihleri arasında kutlanan geleneksel Dünya Ebru Günü, bu yıl Çek Cumhuriyeti'nin başkenti Prag'ta çeşitli etkinliklerle kutlandı. Programda kısa bir konuşma yapan ebru sanatçısı ve Çerkezköy Belediyesi Bilgi İşlem Müdürü Atilla Can, "Dünya Ebru Günü, farklı kültürlerden, farklı düşüncelerden insanların sanat ve birliktelik için yanyana geldiği bir projedir. Ebru sanatının evrensel bir sanat olduğunun kanıtıdır" dedi.

38 ÜLKEDEN SANATÇILAR DESTEK VERDİ

Bu yıl 5'incisi düzenlenen Dünya Ebru Günü kutlamaları, Türkiye Cumhuriyeti Prag Büyükelçisi Ahmet Necati Bigalı, Yunanistan Büyükelçisi, Filistin Büyükelçisi, Cezayir Büyükelçisi, Lübnan Büyükelçisi, Azerbaycan Büyükelçisi, Kuveyt Müsteşarı, ebru sanatçısı ve Çerkezköy Belediyesi Bilgi İşlem Müdürü Atilla Can, Çek sanatçılar Xenia Sulimenko ve Şarka Duran ile 34 ülkeden ebru sanatçıları katılımıyla başladı. 38 ülkeden ebru sanatçısının eserleri ile destek verdiği kutlamalarda Avrupa'nın ve dünyanın birçok ülkesinden yoğun katılım gerçekleşti.

DÜNYA EBRU GÜNÜ FARKINDALIK PROJESİDİR

1564 gün önce İstanbul'da tarihi bir gün yaşandığını belirterek konuşmasına başlayan ebru sanatçısı ve Çerkezköy Belediyesi Bilgi İşlem Müdürü Atilla Can, "O tarihi günün adı Dünya Ebru Günü'ydü. 1564 gün sonra bugün Prag'da Dünya Ebru Günü'nün 5.'sini kutluyoruz. Binlerce kilometre öteden Prag'a gelerek, etkinliğimize katıldığınız için hepinize çok teşekkür ediyorum. Dünya Ebru Günü, ebru sanatının dünyaya tanıtılmasını ve yayılmasını amaçlayan, UNESCO projesinin devamı ve bir farkındalık projesidir. Dünya Ebru Günü, farklı kültürlerden, farklı düşüncelerden insanların sanat ve birliktelik için yanyana geldiği bir projedir. Ebru sanatının evrensel bir sanat olduğunun kanıtıdır" ifadelerini kullandı.

PRAG'I EBRU SANATIYLA FETHETMEYE GELDİK

Atilla Can şöyle devam etti: "Bugün burada 34 ülkeden gelen çok kıymetli sanatçılarla Dünya Ebru Günü için toplandık. Xenia ve Şarka hanımların konuğu olduk. İlk kez Dünya Ebru günü'nü Türkiye dışında yapıyoruz. Avrupa'nın kalbi olan Prag'ı, 34 ülke sanatçısıyla ve ebru sanatıyla fethetmeye geldik. Bu güzel günü bize hazırlayan, başta Prag Büyükelçimiz Ahmet Necati Bigalı'ya ve aylarca gece gündüz demeden büyük özveriyle çalışan, bu organizasyonun mimarı iki güzel kalbe, Xenia ve Şarka hanımlara çok teşekkür ediyorum."

DÜNYA EBRU GÜNÜ'NÜ PRAG'DA YAPTIĞIMIZ İÇİN ÇOK MUTLUYUZ

Organizasyona ev sahipliği yapmaktan büyük gurur duyduklarını belirten Çek ebru sanatçıları Xenia sulimenko ve Şarka Duran ise "Dünya Ebru Günü'nü Prag'da yaptığımız için çok mutluyuz. Birçok aktivitenin gerçekleşeceği bu 7 günlük zaman diliminde Lucerna Galeri'de Uluslararası Ebru Sergisi, dünyanın birçok yerinden gelen ebru sanatçılarının workshop sunumları, yuvarlak masa toplantıları, 14 yaş altı çocuk ebru sergisi, özel çocuklarla ilgili ebru çalışmaları gibi sanatsal etkinliklerimiz olacak. Ayrıca Dünya Ebru Günü için hazırlanmış olan 38 ülke sanatçısının ebrularıyala yanyana getirilmiş olan Ebru Patcwork Projeckt sergisi olacak. 38 ülkeden gelen kumaşlar yanyana getirildi. Dünya ve kalp deseni oluşturuldu. Bu kalbin içine dileklerimizi yazıp atacağız ve dileklerimizin gerçek olmasını bekleyeceğiz. Diğer bir güzel konu katılımcı sanatçı ebruları kartpostal oldu. Bu ebrulu kartları Prag'dan dünyanın hertarafına postalayacağız. Prag'dan göndereceğimiz kartpostalalarla, 60 ülkede yaşayan etkinliğe gelemeyen ebru sanatçısının da Dünya Ebru Günü'nü kutlayacağız" ifadelerini kullandı.

MARMARA HABER 4 DÜNDEN BUGÜNE

Teftişten alınımızın akıyla çıktık

ÇTSO Başkanı Süleyman Kozuva müfettişlerin yaptığı incelemelerde 14 ağır ithamdan alınlarının akıyla çıktıklarını söyledi.

Çerkezköy TSO Ekim Ayı Meclis Toplantısına Gösterik ve Ticaret Bakanlığı Müfettiş Süleyman Kozuva rapordaki adres yönetimi ve meclis ile ilgili çok ağır "Allah'a yüklüz tüm ithamlardan çıktık" dedi. Meclis Üyesi Rahmi Yılmaz ise raporun tümünün meclis üyelerine dağıtılmasını yerine önerisini oylamasına karşı çıkarak toplantıyı terk etti.

AKSO'UN YERİNE ÜNLÜ GELDİ

Çerkezköy Ticaret ve Sanayi Odası'nın Ekim Ayı Olağan Meclis Toplantısına dün saat 19.00'da yapılan

Kurulus: 26 Kasım 2012 | MARMARA HABER | 12 Ağustos 2016 Cuma | Yazın Sahibi

https://www.facebook.com/TC-Stuttgart-Başkonsolosluğu-278534268863994/?fref=ts

T.C. Stuttgart Başkonsolosluğu

Ana Sayfa
Hakkında
Fotoğraflar
Değerlendirmeler
Beğenenler
Videolar
Gönderiler
Notlar

T.C. Stuttgart Başkonsolosluğu, 15 yeni fotoğraf ekledi.
31 Ekim, 16:13

Stuttgart Fuar Merkezinde 26-27 Ekim 2016 tarihlerinde Stuttgart Fuar Merkezi'nde "Global Connect İş Fuarı ve Forumu" düzenlenmiştir. Almanya'nın öndegelen ihracat ekonomisi forumlarından biri olan Global Connect Forumu'na. Ulm Sanayi ve Ticaret Odası'nın davetı üzerine, Trakya Bölgesindeki illerimiz olan Edirne, Kırklareli ve Tekirdağ'daki ve başta Çerkezköy olmak üzere İçeşlerdeki muhtelif sanayi, ticaret ve esnaf odalarının yönetici ve üyelerinden oluşan 51 kişilik bir işa... Devamını Gör

DEĞERLENDİRMELER
4,5/5 yıldız
145 değerlendirme

Temel Aydemir
5★ geçen hafta pasapoert yenleme için gittiğimde tüm konsolosluk ekibi ,basta konsolosluk muavini beyefendi olmak üzere tü... Devamını Gör
15 Temmuz 2016

Beğen · Yorum Yap

GÖZLEM — HABER — 2

Çerkezköy TSO'dan, Küçük Sanayicilere Büyük İmkan

Çerkezköy Ticaret ve Sanayi Odası, mikro ve küçük ölçekli sanayicileri, bölgedeki ve Trakya'daki büyük ölçekli sanayicilerimizle buluşturma projesi başlattı. KOSGEB destekli ve sekiz ay sürecek projede katılım yapan yaklaşık 40 firma, bu sürede 4 eğitim 1 panel ve 1 fuar organizasyonu hizmeti alacak.

Çerkezköy Ticaret ve Sanayi Odası'nın mikro ve küçük ölçekli sanayici üyelerini ... üyeleri ve Trakya çapındaki sanayicilerle buluşturacağı ... ettiğimiz hafta sonu başladı. 8 ay sürecek projede ... fuar organizasyonu var. Mikro ve küçük ... yaşadıkları süreç sonrası kendilerini ... sanayicilerine tanıtabileceği ... projenin son ayı Mayıs ... testi günü de ...

Bittikleri belirlendi. Yine anketlerde ve ikili görüşmelerde bu durumun giderilmesi veya en aza indirilmesi konusunda Çerkezköy TSO'dan taleplerde bulunulmaktaydı. Odamızın 8. Meslek Komitesi Başkan Yardımcısı Murat Bakıral'ın söz konusu bu talepleri karşılamak üzere önerdiği proje fikri ile çalışmaya başlandı. Hazırlanılan ve KOSGEB'den % 50 destek alınan projenin onayının ardından talep toplandı ve geçtiğimiz cumartesi günü yapılan ilk eğitimle projeye start verildi.

Çerkezköy Ticaret ve Sanayi Odası 8. Meslek Komitesi Başkan Yardımcısı Murat Bakıral da önerdiği bu projenin, bölgedeki küçük ölçekli firmalara kazandıracağı katma değer açısından son derece önemli ve de heyecan verici bir gelişme olduğuna, proje sonunda yapılacak fuarın da projenin en cazip ve zirve noktası olacağına dikkat çekti.

Bakıral, son üç haftalık süreçte projenin bilgilendirme toplantısının ardından, talep toplama safhasının gerçekleştiğini, projeye katılabilmek için son birkaç başvuru daha alınabileceğini belirterek Çerkezköy TSO'nun önerilen projeleri hayata geçirmek için ciddi bir çaba içerisinde olduğunu ve bu projenin küçük sanayiciler için yepyeni bir imkân oluşturacağını sözlerine ekledi.

Haber: Merkezi

Optimed'ten ÇTSO'ya ziyaret

Özel Optimed Hastanesi Başhekimi Op. Dr. Recep Çalışkan ve Kurumsal İletişim Sorumluları Metin Demirtaş ile Nagihan Aktaş Çerkezköy Ticaret ve Sanayi Odası(ÇTSO) Yönetim Kurulu Başkanı Süleyman Kozuva'yı ziyaret ettiler.

"AMACIMIZ BÖLGE HALKINA KALİTELİ SAĞLIK HİZMETİ VERMEK"

Özel Optimed Hastanesi Başhekimi Op. Dr. Recep Çalışkan ve Kurumsal İletişim Sorumluları Nagihan Aktaş ile Metin Demirtaş Çerkezköy Ticaret ve Sanayi Odası(ÇTSO) Yönetim Kurulu Başkanı Süleyman Kozuva'yı ziyaret etti. Ziyaret sırasında Özel Optimed Hastanesi Başhekimi Op. Dr. Recep amaçlarında olduklarını, bu amaç doğrultusunda hastane bünyesinde yeni bölümler açmayı planladıklarını belirtti.

KOZUVA TEŞEKKÜRLERİNİ İLETTİ

ÇTSO Yönetim Kurulu Başkanı Süleyman KOZUVA sağlık hizmetinin çok değerli olduğunu ve bölgede 9 yıldır hizmet vererek bu kapsamda birçok yenilik yapan aynı zamanda da istihdam sağlayan Özel Optimed Hastanesi'ne teşekkürlerini iletti.

ÇERKEZKÖY HAVADİS

ÇERKEZKÖY GAZETESİ

twitter.com/gazetecerkezkoy

Çerkezköy TSO'dan, küçük sanayicilere büyük imkan

Çerkezköy Ticaret ve Sanayi Odası(ÇTSO), mikro ve küçük ölçekli sanayicileri, bölge ve Trakya'daki büyül ölçekli sanayicilerle buluşturma projesi başlattı. KOSGEB destekli ve sekiz ay sürecek projeye katılım ya pacak olan yaklaşık 40 firma, bu sürede 4 eğitim 1 panel ve 1 fuar organizasyonu hizmeti alacak

4 EĞİTİM, 1 PANEL VE 1 FUAR

Çerkezköy Ticaret ve Sanayi Odası'nın mikro ve küçük ölçekli sanayici üyelerini büyük ölçekli sanayici üyeleri ve Trakya çapındaki sanayicilerle buluşturacağı KOSGEB destekli projesi geçtiğimiz hafta sonu başladı. 8 ay sürecek projede 4 eğitim, 1 panel ve en sonunda 1 fuar organizasyonu var.

MAYIS 2017'DE FUAR GERÇEKLEŞECEK

Mikro ve küçük ölçekli 40 firmanın 4 eğitim ve 1 panel ile yaşadıkları süreç sonrası, kendilerini Çerkez-köy ve Çorlu başta olmak üzere tüm Trakya sanayicile-rine tanıtabileceği 3 günlük fuar organizasyonu aşamasına geçilecek. Fuar, projenin son ayı Mayıs

ŞEHİR DIŞI FİRMALARDAN HİZMET ALIYORLAR

Çerkezköy Ticaret ve Sanayi Odası Proje Geliştirme Yöneticisi Ayşenur Taş'ın projeyle ilgili verdiği bilgilere göre projenin başlatılması süreci şöyle gelişti: "Çerkez-köy TSO olarak yapılan anket ve araştırmalarda üyelerir genel olarak Çerkezköy'deki sanayicilere ulaşamadık-ları; sanayicilerin ise yine genel olarak Çerkezköy'deki firmalar yerine şehir dışı firmalardan hizmet almaları yö-nünde gittikleri belirlendi. Yine anketlerde ve ikili görüş-melerde bu durumun giderilmesi veya en aza indirilmesi konusunda Çerkezköy TSO'dan taleplerde bulunulmak-taydı.

YÜZDE 50 KOSGEB DESTEKLİ

Odamızın 8. Meslek Komitesi Başkan Yardımcısı Murat Bakıral'ın söz konusu bu talepleri karşılamak üzere önerdiği proje fikri ile çalışmaya başlandı. Hazırlanılan ve KOSGEB'den yüzde 50 destek alınan proje-nin onayının ardından talep toplandı ve geç-tiğimiz Cumartesi günü yapılan ilk eğitimle projeye start verildi.

ÖNEMLİ VE HEYECAN VERİCİ BİR GELİŞME

Çerkezköy Ticaret ve Sanayi Odası 8. Meslek Komitesi Başkan Yardımcısı Murat Bakıral da önerdiği bu projenin, bölgedeki küçük ölçekli firmalara kazandıracağı katma değer açısından son derece önemli ve de heyecan verici bir gelişme olduğuna, proje sonunda yapılacak fuarın da projenin en cazip ve zirve noktası olacağına dikkat çekti.

YEPYENİ BİR İMKAN OLUŞTURAK

Bakıral, son üç haftalık

2017'de gerçekleştirilecek

ÇERKEZKÖY'ÜN İLK GÜNLÜK GAZETESİ

Haber

EGEMENLİK KAYITSIZ ŞARTSIZ MİLLETİNDİR

"Sizin Sesiniz"

Fiyat:75 Kr.(KDV Dahil)

KLAS MASAJ & SPA

Kobilerde verimlilik artırılacak

Namık Kemal Üniversitesi Çorlu Mühendislik Fakültesi Endüstri Mühendisliği Bölümü ile Çerkezköy Ticaret ve Sanayi Odası arasında "Verimli KOBİ Destek Projesi" iş birliği kapsamında, "KOBİ'lerde Verimlilik Yönüşümü Protokolü" için imza töreni gerçekleştirildi. Namık Kemal Üniversitesi Rektörü Prof. Dr. Osman Şimşek protokolün kobilere büyük bir fırsat olacağını kaydederken, "Çerkezköy Ticaret ve Sanayi Odası Başkanı Süleyman Kozuva ise imzalanacak projenin çok daha iyi yerlere geleceğini ifade etti.

Çerkezköy Ticaret ve Sanayi Odası toplantı salonunda projelerinden birinin imzalandığı

Osman Şimşek: Çerkezköy Ticaret ve Sanayi Odası'nda imzalanacak projenin çok

Çerkezköy Ticaret ve Sanayi Odası toplantı salonunda

"Çocuklarımızın sorumlulukları hepimizin omuzlarındadır"

Çatı yangını korku yarattı

Çerkezköy

Bakış

26 Kasım 2016 Cumartesi

• Yıl: 5 • Sayı: 1360 Fiyatı: 75 Krş. (KDV Dahil) Günlük Yerel Gazete

http://www.cerkezkoybakis.com.tr

Kartvizit, Broşür, El İlanı, Antetli Kağıt, Cepli Dosya...

Tüm Matbaa İşlerinizde HİZMETİNİZDEYİZ...

bakış.media

GRAFİK & TASARIM & MATBAACILIK

0 282 726 68 68 (pbx)

"Can ve mal güvenliği çok önemli"

Çerkezköy İlçe Güvenlik Toplantısı Polisevi'nde Kaymakam Metin Kubilay başkanlığında yapıldı. Toplantıda konuşan Kubilay "Yüzde 95'i göz olan ve 81 ilden vatandaşlarımızın yaşadığı ilçemizde, vatandaşlarımızın can ve mal güvenliği, en önem verdiğimiz hususlardan biridir" dedi.

Asayiş ve güvenliğin sağlanmasında herkesin kolluk kuvvetlerine yardımcı olmak noktasında sorumlu olduğunu söyleden Kubilay, muhtarların mahallelerinde şüpheli bir duyum aldıkları zaman Emniyet ve Jandarmaya haber vermelerini istedi. Kubilay, Organize Sanayi Bölgelerinde çalışan binlerce çalışanın olduğu göz önünde bulundurularına OSB müdürlüklerinin fabrika yöneticileri ile bağlantıya geçerek şüpheli şahıs ve durumları söyleyen Çiftçilerine bildirmesi gerektiğini söyledi. • 4. Sayfada

"Bizi kurtaracak olan bilgi ve tecrübemizdir"

Çerkezköy Ticaret ve Sanayi Odası'nın 2016 Eğitim eğitim programları kapsamında, "İş Yerlerinde Afetlere Hazırlık" konulu seminer düzenlendi. Seminerde konuşan İstanbul Teknik Üniversitesi Öğretim Üyelerinden Türk Meteoroloji ve Afet Yönetimi hocası Prof. Dr. Mikdat Kadıoğlu "Herhangi bir afet anında bizi kurtaracak yine kendi bilgi ve tecrübemizdir. Afetin hemen ardından kurtarma ekiplerinin anında size ulaşmaları mümkün değildir. Ekiplerin bile öyle bir anda sağ kalıp kalmayacağını da kimse bilemez. Onun için bu konuda kurum ve kuruluşlar, bed bed tatbikat yapmalıdır. Tatbikatlar deprem anında yaşanacak panik yüzde 50 oranında azaltır" dedi. • 3'te

Belediye başkanlarından emniyet müdürüne ziyaret

Tekirdağ Büyükşehir Belediye Başkanı Kadir Albayrak, Çerkezköy Belediye Başkanı Yahap Akay, Kapaklı Belediye Başkanı İrfan Mandalı, Çorlu Belediye Başkanı Ünal Bayısan, Ergene Belediye Başkanı Rasim Yüksel, Saray Belediye Başkanı Nazmi Çoban, Marmaraereğlisi Belediye Başkanı İbrahim Uyan, Muratlı Belediye Başkanı Nebi Tepe ve Hayrabolu Belediye Başkanı Fehmi Altayoğlu ile birlikte Tekirdağ'a yeni atanan İl Emniyet Müdürü Mustafa Aydın'ı ziyaret etti. Aydın'a Tekirdağ'daki yeni görevinde kendisinin en büyük destekçilerinden biri olacağını söyleyen Albayrak, şehrin genel durumu hakkında bilgiler vererek "Tekirdağ son derece huzurlu ve güvenli bir kent. Halk olduğu sağlıyoruz vatandaşlardan olmuyor" dedi. İl Emniyet Müdürü Mustafa Aydın da, ziyaretten duyduğu memnuniyeti dile getirdi.

CHP, kadına şiddete 'Hayır' dedi

Cumhuriyet Halk Partisi Çerkezköy İlçe Kadın Kolları 25 Kasım Kadına Yönelik Şiddete Karşı Uluslararası Mücadele ve Dayanışma Günü sebebiyle saat 12.30'da basın açıklaması yaptı. İlçe teşkilatında düzenlenen toplantıya CHP İstanbul Milletvekili Ali Şeker de katıldı. Şeker, kadın cinayetlerinin önüne projesek adına cayılmcı çalışmalar yapılması gerektiğini ifade ederken, İlçe Kadın Kolları Başkanı Ebru Alaca da genel merkez kadın kolları tarafından hazırlanan basın bildirisini okudu. • 2. Sayfada

"Kadına şiddet, bir insan hakları ihlalidir"

AK Parti Çerkezköy İlçe Kadın Kolları Başkanı Rüveyda Akbay, 25 Kasım Kadına Yönelik Şiddete Karşı Uluslar Arası Mücadele ve Dayanışma Günü dolayısıyla açıklama yaptı. İnsanların doğuşunan farklı özelliklerle dünyaya gelmiş olmalarına rağmen eşit oldukları tek konunun insan hakları olduğunun bilincine varıldığında, başta şiddet olmak üzere pek çok problemin çözülebileceğini dile getiren Akbay, "İyi örneklerin toplumda yaygınlaştırılmasıyla beraber kötülük kendine yer bulamayacağı bir dünya düşüncesiyle yolumuza devam etmeliyiz. Kadın ve erkek arasında yaşatılan şiddetin hiçbir biçimde hoş görülmediği bir toplum oluşturmak bizim elimizde" dedi. • 5. Sayfada

Her gün tren seferi DÜZENLENİYOR

Türkiye'nin önde gelen sanayi bölgeleri arasında yer alan Çerkezköy'den İstanbul Halkalı'ya her gün saat 17.30'da, Halkalı'dan Çerkezköy'e ise saat 06.30'da tren seferi düzenleniyor. Yolcu ücretleri tam 8 lira, indirimli 6.50 lira olarak belirlendi. Çerkezköy Kaymakamlığı'ndan yapılan açıklamada Çerkezköy'ün ülkemizin önemli bir sanayi merkezi olduğu belirtilerek "Çerkezköy Organize Sanayi Bölgesi ile bağlantı çeşitli kurum ve kuruluşlarda yaklaşık 80 binin üzerinde çalışan bulunmaktadır. Bu çalışanlardan çoğu İstanbul-Çerkezköy gidiş-dönüş yapmaktadır" denildi. • 6. Sayfada

www.atasever-group.com
ATASEVER İNŞAAT GAYRİMENKUL DANIŞMANLIK

Stuttgart'a Trakya çıkarması

Çerkezköy Ticaret ve Sanayi Odasının koordinatörlüğünde 25-28 Ekim tarihlerinde Almanya'da düzenlenecek olan GlobalConnect fuarına katılan Çerkezköy, Çorlu, Edirne ve Kırkdareli'li 40 ticaret erbabı dün Stuttgart'a Trakya çıkartması yaptı.

ÜÇ GÜN KALACAKLAR

Trakya odalarının ortak katılımı ile Almanya Stuttgart şehrinde düzenlenen Global Connect Fuarı heyetinde ÇTSO Meclis Başkanı Taha Ülker, ÇTSO Başkan Yardımcısı Mustafa Seçkin, ÇTSO Yönetim Kurulu üyeleri Sinan Sifil, Mehmet Danyeli, Metin Taşdelen, Mustafa Seçkin, Mesut Görgün, CTSO Meclis Üyesi Özcan Doğukaya, ÇTSO Genel Sekteri Hakan Gel, Dış İlişkiler Komisyon üyesi Muharrem Yamaç Uluslar arası ilişkiler ve KOSGEB uzmanı Yasemin Aslım Gündüz yer alırken, Tekirdağ Ticaret Odasını temsilen TTSO Sayman Üyesi Taner Karaoğlu katıldı.

İLK GÜN KONSOLOSLUĞU ZİYARET ETTİLER

Öğlen saatlerinde Almanya Stutgart'a inen heyet T.C. Stuttgart Başkonsolosu Ahmet Akıntı ve T.C. Stuttgart Başkonsolosluğu Ticaret Ataşemiz Mehmet Ali Çolakoğlu ziyaret ederek günün anısına plaket takdim etti. Heyet akşam saatlerinde [illegible] Bugün fuara katılacak heyet stantları gezdikten sonra Alman iş adamları ile ikili görüşmeler gerçekleştirecek. Perşembe günü 09.00-15.00 saatleri arasında Stuttgart'ta bulunan fabrikaları ziyaret edecek olan heyet Cuma günü öğlen saatlerinde Türkiye'ye dönüş yapacak.

■ *Haber / Faik Onur KAYA*

Haber

Proje öncesi tanışma toplantısı

MARMARA HABER

Çerkezköy Ticaret ve Sanayi Odası ile Trakya Kalkınma Ajansı tarafından ortaklaşa gerçekleştirilen "İşbirliği ile KOBİ'lerde Verimlilik Dönüşümü" projesi kapsamında [illegible] veren Bilim Sanayi Teknoloji İl Müdürlüğü ve projeye katılan firma temsilcilerine teşekkür ederiz" dedi.

KAPASİTE ARTIŞINA GİDECEĞİZ

Katılımcılar [illegible]

EKİM - KASIM - ARALIK - FUAR TAKVİMİ

BAŞLAMA	BİTİŞ	FUARIN ADI	KONUSU	BAŞLICA ÜRÜN HİZMET GRUPLARI	TÜRÜ	YER	ŞEHİR	DÜZENLEYİCİ
27/01/2017	29/01/2017	Armasad Arıcılık Fuarı	Arıcılık Malzemeleri, Ekipmanları, Petek, Yem ve Teknolojileri	Arıcılık Malzemeleri ve Ürünleri, İlaç ve Yem Katkıları, Kıyafet, Güneş Enerji Sistemleri, Karavan, Organik Tarım, Bal Ürünleri,	İhtisas Fuarı	Haliç Kongre Merkezi	İstanbul	Ruan Fuarcılık Ltd. Şti.
02/03/2017	04/03/2017	Lifestyle Turkey-Muhafazar Giyim ve Yaşam Fuarı	Giyim ve Yaşam Fuarı	Moda, Turizm, Dekorasyon	İhtisas Fuarı	İstanbul Kongre Merkezi	İstanbul	SO Fuar Ltd. Şti.
23/03/2017	26/03/2017	PET İzmir Fuarı	Evcil Hayvan Ürün, Malzeme ve Aksesuarları	Kedi Köpek Ürün ve Malzemeleri, Kuş Ürünleri, Akvaryum ve Akvaryum Malzemeleri, Veterinerlik Malzemeleri	İhtisas Fuarı	Tepekule Kongre ve Sergi Merkezi	İzmir	Tema Fuarcılık A.Ş.
23/03/2017	26/03/2017	Ankara Turizm Fuarı	Turizm	Acenteler, Oteller, AraçKiralama, Transfer, Turizm Büroları, Bakanlıklar, Tanıtım Ofisleri, Dernek, Birlik, Belediye, Seyahat Malzeme	İhtisas Fuarı	ATO Kongre ve Sergi Sarayı	Ankara	Atis Fuarcılık A.Ş.
23/03/2017	26/03/2017	Expomen Agro Hayvancılık, Et ve Süt, Tarım, Çiftlik Makine Ekipman ve Teknolojileri Fuarı	Tarım Makineleri, Hayvan Yetiştiriciliği, Makine Ekipman ve Teknolojileri	Traktör, Canlı Hayvan, Yem Ürünleri, Et ve Süt Makine ve Teknolojileri, Bio Enerji Ürünleri, Hayvancılık ve Tarım Makineleri	İhtisas Fuarı	Menemen Fuar Alanı	İzmir	Elit Fuarcılık Hizmetleri Ltd.Şti.
06/04/2017	08/04/2017	17.YÖTGEF Yüksek Öğretim Tanıtım Günleri ve Eğitim Fuarı	Eğitim	Yüksek Öğretim Veren Kurumlar, Eğitim Materyalleri	İhtisas Fuarı	Cam Piramit Sabancı Kongre ve Fuar Merkezi	Antalya	Agoras Fuarcılık Hizmetleri Ltd. Şti.
12/04/2017	16/04/2017	Trakya Genel Sanayi ve Ticaret Fuarı	Genel Sanayi ve Ticaret Fuarı	Genel Sanayi ve Ticaret Ürünleri	Genel Fuar	Çorlu Ticaret ve Sanayi Fuar Merkezi	Tekirdağ	Çorlu Ticaret ve Sanayi Fuarcılık A.Ş.
13/04/2017	16/04/2017	Antalya Bayilik Fuarı 2017	Bayilik	Mağazacılık, Emlak, Tekstil, Hazır Giyim, Mobilya, Züccaciye, Gıda, Takı, Aksesuar, Bilişim, Telekom, Matbaa, Yayın, Hizmet, Kozmetik,	İhtisas Fuarı	Antalya Fuar Merkezi	Antalya	Altın Arı Fuarcılık Tic. Ltd. Şti.
02/05/2017	05/05/2017	4.Türk Arap Gıda ve Gıda Teknolojileri Fuarı İşbirliği Organizasyonu	Ülkemiz KOBİ'lerinin Uluslararası Satış Faaliyetlerinin Güçlendirilmesi (Gıda ve Gıda Teknolojileri)	Gıda ve Gıda Teknolojileri	İhtisas Fuarı	Kuşadası - Efes Kongre Merkezi	Aydın	Turab Fuarcılık Reklam Organizasyon Hizmetleri A.Ş.
02/05/2017	05/05/2017	2.Türk Arap Tarım ve Tarım Teknolojileri Fuarı İşbirliği Organizasyonu	Ülkemiz KOBİ'lerinin Uluslararası Satış Faaliyetlerinin Güçlendirilmesi (Tarım ve Tarım Teknolojileri)	Tarım ve Tarım Teknolojileri	İhtisas Fuarı	Kuşadası - Efes Kongre Merkezi	Aydın	Turab Fuarcılık Reklam Organizasyon Hizmetleri A.Ş.
02/05/2017	05/05/2017	1.Türk Arap Otel Restoran, Kafe Pastane Ekipmanları, Ağırlama, Konaklama Teknolojileri ve Ev Dışı Tüketim Fuarı	Restoran, Kafe Pastane Ekipmanları, Ağırlama, Konaklama Teknolojileri ve Ev Dışı Tüketim	Restoran, Kafe Pastane Ekipmanları, Ağırlama, Konaklama Teknolojileri ve Ev Dışı Tüketim	İhtisas Fuarı	Kuşadası - Efes Kongre Merkezi	Aydın	Turab Fuarcılık Reklam Organizasyon Hizmetleri A.Ş.
22/05/2017	25/05/2017	Domotex Turkey, Makine Halısı, Yer Döşemeleri, Halı ve Dokuma Makine ve Teknolojileri	Yer Döşemeleri, Halı ve Dokuma Makine ve Teknolojileri	Yer Döşemeleri, El Yapımı ve Makine Yapımı Halılar, Dokuma Yer Döşemeleri, Elastik Yer Döşemeleri, Parke, Laminat ve Taş Döşemeleri, Fayans, Elyaf İplik ve Dokuma, Tekstil Makineleri	İhtisas Fuarı	OFM Ortadoğu Fuar Merkezi	Gaziantep	Hannover Fairs Turkey Fuarcılık A.Ş.
10/4/2017	10/6/2017	3.Robot Yatırımları Zirvesi ve Sergisi	Robotlu Üretim Teknolojileri	Robot Sistemleri, Kontrolörleri, Yazılımları, Kolları, Diğer Robot Aksamları, Entegratör Firmaların Hizmetleri,	İhtisas Fuarı	WOW Kongre Merkezi Yeşilköy	İstanbul	ST Alternatif Fuarcılık ve Organizasyon Tic. Ltd.Şti.
10/4/2017	10/6/2017	2.Fabrikalarda Modernizasyon Zirvesi ve Sergisi	Fabrikalarda Revizyon,	Mühendislik Çözümleri, Scada, DCS, Basınçlı Kaplar, Analizörler, Tartım Aletleri, Akış Kontrol, Acil Durdurma Sistemleri	İhtisas Fuarı	WOW Kongre Merkezi Yeşilköy	İstanbul	ST Alternatif Fuarcılık ve Organizasyon Tic. Ltd.Şti.
21/12/2017	24/12/2017	Türk Tarımsal Teşkilat ve İşletmelerin Üretim Pazarlama ve Stratejileri Fuarı	Tarımsal İşletmelerin Üretim Pazarlama ve Stratejileri	Tarımsalve Hayvansal Ürünler, Pazarlama Faaliyetleri ve Stratejiler	İhtisas Fuarı	ANFA Altınpark Fuar Merkezi	Ankara	Shov Fuarcılık Ltd. Şti
YENİ TARİH	ESKİ TARİH	FUARIN ADI	KONUSU	BAŞLICA ÜRÜN HİZMET GRUPLARI	TÜRÜ	YER	ŞEHİR	DÜZENLEYİCİ
07-10 Mart 2017	20-23 Şubat 2017	SHOEXPO İzmir "41.Ayakkabı ve Çanta Fuarı"	Ayakkabı ve Çanta	Ayakkabı ve Çanta	İhtisas Fuarı	Fuar İzmir Alanı-Gaziemir	İzmir	İZFAŞ İzmir Fuarcılık Hizmet. Kültür ve Sanat İşleri. Tic.A.Ş

EKİM - KASIM - ARALIK - FUAR TAKVİMİ

YIL : 3 SAYI : 11

BAŞLAMA	BİTİŞ	FUARIN ADI	KONUSU	BAŞLICA ÜRÜN HİZMET GRUPLARI	TÜRÜ	YER	ŞEHİR	DÜZENLEYİCİ
24 Şubat-05 Mart 2017	24 Şubat-03 Mart 2017	Uluslararası CNR Kitap Fuarı	Yayıncılık, E-Yayıncılık ve Teknolojileri	Yayıncılık, E-Yayıncılık ve Teknolojileri	Uluslararası İhtisas Fuarı	İstanbul Fuar Merkezi Yeşilköy	İstanbul	Pozitif Fuarcılık A.Ş.
11-15 Nisan 2017	05-08 Nisan 2017	IZWOOD 2017 İzmir Ağaç İşleme Makineleri, Kesici Takımlar, El Aletleri Fuarı	Ağaç İşleme Makineleri, Mobilya İmal Makine ve Tezgahları, Kesici Takımlar, El Aletleri	Ağaç İşleme Makineleri, Kurutucular, Mobilya İmal Makine ve Tezgahları, Presler, Toz Emme Üniteleri, Kesici Takımlar, Elektrikli Mekanik El Aletleri, Ağaç Kesme Makineleri	İhtisas Fuarı	FuarIzmir - Gaziemir	İzmir	Tüyap Fuar ve Fuarcılık Hizmetleri A.Ş.
11-15 Nisan 2017	05-08 Nisan 2017	IZMOB 2017 İzmir Mobilya Yan Sanayi, Aksesuarları Orman Ürünleri ve Ahşap Teknolojisi Fuarı	Ahşap Orman Ürünleri ve Malzemeler, Mobilya Aksesuarları, Oturma Grubu ve Yatak Üretim Malzemeleri	Mobilya Tekerlekleri, Ray Sürgü Sistemleri, Menteşe, Kulp ve Kapı Kolları, MDF, Yonga Levha, Kereste, Ahşap Profiller, Kapı Yüzeyleri, Kimyasallar, Kenar Bantları	İhtisas Fuarı	FuarIzmir - Gaziemir	İzmir	Tüyap Fuar ve Fuarcılık Hizmetleri A.Ş.
12-17 Eylül 2017	13-17 Eylül 2017	Contemporary İstanbul Çağdaş Sanat Fuarı Fuarın Eski Adı:Step İstanbul Çağdaş Sanat	Çağdaş ve Güncel Sanat	Çağdaş ve Güncel Sanat Galerileri, Müzeler, Sanat Kurum ve Kuruluşları	Uluslararası İhtisas Fuarı	Lütfi Kırdar Uluslararası Kongre ve Sergi Sarayı	İstanbul	İkon Fuarcılık Hizmetleri Ltd. Şti
17-20 Ekim 2017	20-23 Eylül 2017	SHOEXPO İzmir "42.Ayakkabı ve Çanta Fuarı"	Ayakkabı ve Çanta	Ayakkabı ve Çanta	İhtisas Fuarı	Fuar İzmir Alanı-Gaziemir	İzmir	İZFAŞ İzmir Fuarcılık Hizmet. Kültür ve Sanat İşleri. Tic.A.Ş
20-23 Eylül 2017	21-24 Eylül 2017	CNR Ambalaj Fuarı	Ambalaj, Paketleme, Gıda İşlem	Ambalaj ve Makineleri, Paketleme, Etiketleme, Kolileme, Dolum, Streo Ambalaj, Paketleme Makineleri	İhtisas Fuarı	İstanbul Fuar Merkezi Yeşilköy	İstanbul	İstanbul Fuarcılık A.Ş.
20-23 Eylül 2017	21-24 Eylül 2017	Food İstanbul 2017 Fuarın eski adı:CNR Gıda Fuarı	Gıda Ürünleri ve Teknolojileri	Süt, Et, Şekerleme, Konserve, Çay Ve Kahve, Deniz Ürünleri, Dondurulmuş ve Hazır Gıda, İçecek, Yağ, Bakliyat, Baharat	İhtisas Fuarı	İstanbul Fuar Merkezi Yeşilköy	İstanbul	İstanbul Fuarcılık A.Ş.
25-28 Ekim 2017	01-04 Kasım 2017	Bursa 3.Blok Mermer Fuarı 2017	Blok Mermer, Mermer, Traverten Blok, Limestone, Onyx, Granit, Doğaltaşlar, Dekoratif ve Sanatsal Ürünler, İş Makineleri Ve Ekipmanları	Blok Mermer, Mermer, Traverten Blok, Limestone, Onyx, Granit, Doğaltaşlar, Dekoratif ve Sanatsal Ürünler, İş Makineleri Ve Ekipmanları	İhtisas Fuarı	Bursa Uluslararası Fuar ve Kongre Merkezi	Bursa	Tüyap Bursa Fuarcılık A.Ş.
09-12 Kasım 2017	08-11 Kasım 2017	İstanbul Mermer Fuarı 2017 14.Uluslararası Mermer, Doğal Taş Ürünleri ve Teknolojileri Fuarı	Mermer, Doğal Taş ve Teknolojileri	Mermer Granit Traverten Ve Doğal Taşlar	Uluslararası İhtisas Fuarı	İstanbul Fuar Merkezi Yeşilköy	İstanbul	Pozitif Fuarcılık A.Ş.
02/05/2017	07/05/2017	2.Gaziantep Kitap Fuarı	Kitap, Süreli Yayınlar	Kitap, Süreli Yayınlar	İhtisas Fuarı	Gaziantep Üniversitesi Mavera Kongre ve Sanat Merkezi	Gaziantep	Tüyap Anadolu Fuarları A.Ş.
14/09/2017	17/09/2017	Isaf Security Fuarı 22.Uluslararası Güvenlik Sistemleri, Hizmetleri Ekipmanları ve RFID Fuarı	Güvenlik Sistemleri, Hizmetleri Ekipmanları, RFID	Güvenlik Sistemleri Hizmetleri Ekipmanları, Alarm, CCTV, Kamera, Geçiş Kontrol, RFID, Araç Güvenlik, Çevre Güvenlik	Uluslararası İhtisas Fuarı	İstanbul Fuar Merkezi Yeşilköy	İstanbul	Marmara Tanıtım Fuarcılık Org. Rek. ve Tic. A.Ş.
21/09/2017	24/09/2017	Ilex Elektronics Fuarı 6.Uluslararası ElektronikYan Sanayi	ElektronikYan Sanayi	Elektronik an Sanayi, Komponentler, Güç Kaynakları, Gömülü Sistemler, Gösterim Sistemleri, Test ve Ölçüm Sistemleri, Elektronik Dizaynlar	Uluslararası İhtisas Fuarı	İstanbul Fuar Merkezi Yeşilköy	İstanbul	Marmara Tanıtım Fuarcılık Org. Rek. ve Tic. A.Ş.
08/11/2017	12/11/2017	Step Istanbul Çağdaş Sanat Fuarı Fuarın Eski Adı:Contemporary İstanbul Çağdaş Sanat	Çağdaş ve Güncel Sanat	Çağdaş ve Güncel Sanat Galerileri, Müzeler, Sanat Kurum ve Kuruluşları	İhtisas Fuarı	Lütfi Kırdar Uluslararası Kongre ve Sergi Sarayı	İstanbul	İkon Fuarcılık Hizmetleri Ltd. Şti
03/02/2017	04/02/2017	Satef, Seyahat Acentaları ve Tedarikçileri Fuarı	Turizm	Seyahat Acenteleri, Eğlence, Alışveriş, Etkinlik, Tur, Yiyecek İçecek, Konaklama Sağlık, Lojistik, Tedarikçileri Ürünleri	İhtisas Fuarı	Cam Piramit Sabancı Kongre ve Fuar Merkezi	Antalya	Agoras Fuarcılık Hizmetleri Ltd. Şti.
21/02/2017	25/02/2017	CERAMEX 29.Uluslararası Seramik, Banyo, Mutfak Dekorasyon Fuarı	Zemin ve Duvar Kaplamaları, Banyo ve Mutfak Ürünleri, Aksesuaraları, Seramik İşleme Teknolojileri,	Seramik, Granit, Mermer, Mozaik, Vitrifiye, Armatürler, Küvet, Duşkabin, Hidromasaj, Banyo ve Mutfak Mobilya ve Aksesuarları, Ankastre Cihazlar, Seramik İşleme Makineleri, Tamamlayıcı Ürünler	Uluslararası İhtisas Fuarı	Tüyap Fuar ve Kongre Merkezi	İstanbul	Tüyap Tüm Fuarcılık Yapım A.Ş.
12/04/2017	16/04/2017	İstanbul Kırtasiye Fuarı	Uluslararası İstanbul Kırtasiye ve Ofis Malzemeleri Fuarı	Kırtasiye ve Ofis Malzemeleri	Uluslararası İhtisas Fuarı	İstanbul Fuar Merkezi Yeşilköy	İstanbul	İstanbul Fuarcılık A.Ş.

Gerçekten böyle mi oldu ?

Hedef

Ünal BOLAT
Başkanlık Danışmanı
Genel Yayın Yönetmeni

"Kulakları çınlasın" diyemeyeceğim.

Rahmetli oldu bu yazdıklarımı bana hayret ederek anlatan arkadaşım… Ben de şaşırmıştım dinlerken.

"Gerçekten böyle mi oldu?" dediğimde "yemin ettirme işte inan ki böyle oldu" demişti anlatırken:

"Önemli bir resmi kurumda Genel Müdür olmuştu. Makamına girdiğimde sarılıp kucaklaştık. O makamına geçti oturdu. Ben de masanın bu tarafına oturdum. İçten gelerek yüzüme baktı ve dedi ki:

"İstersen ne istediğini söyle de sonra muhabbete geçeriz"

Şaşırmıştım.

"Nasıl yani?" dedim.

"Canım, sıkıntı ne ise onu soruyorum"

Gene bir şey anlamamıştım. Şöyle sağıma soluma bakındım. İçeriye işi olan birisi mi gelmişti de onunla mı konuşuyordu? Baktım kapı kapalıydı ve içeride biz vardık sadece.

Dedim ki:

"Benim mi sıkıntım var?

"Senden başka kimse var mı burada? Elbette ki sana soruyorum."

"Ne sorunum varmış benim?"

"Ne bileyim kardeşim? Sen söyleyeceksin ki bileceğim. Yani benden ne istemek için geldiğini söyleyeceksin ki"

Bir acayip oldum. Suçlu gibi hissettim kendimi. Dedim ki:

"Benim herhangi bir sorunum yok. Bir isteğim de yok. Şöyle bir yanına bir uğrayayım, bir hal hatır sorayım, bir çayını kahveni içeyim diye gelmiştim."

Adamın mimikleri değişti: "Hadi canım sen de, bir işin olmasa gelir misin?" der gibi baktı.

Sonra dudak büktü:

"Valla sen bilirsin. Ben açıkça sordum. Söylersen de söylemezsen de sen bilirsin"

Yirmi beş yıllık arkadaşımdı sözünü ettiğim kimse. Onunla en az on iki sene omuz omuza, kol kola çalışmıştık. Sonra tayinim çıkmış başka bir yere atanmıştım. Ardından da görevimden ayrılmış özel bir şirkette çalışmaya başlamıştım. Arkadaşım ise zaten o zaman da önemli bir görevdeydi. Bir koltuğa iki karpuz sığmaz deseler de onun koltuğunda dört beş karpuz birden duruyordu. Bu bakımdan insanlar ondan hep bir şeyler istemeye geliyordu. Adamcağız öyle şartlanmış ki… Her gelene, hal hatır sormaya bile gerek duymadan "Söyle işin ne? Benden ne istiyorsun?" sorusunu sorar hale gelmiş.

Çayımdan bir yudum aldıktan sonra dedim ki:

"Bak samimi olarak söylüyorum ki ben buraya seni sadece ziyarete geldim"

Sanki onu kandırıyormuşum gibi bir daha sordu:

"Gerçekten mi?"

"Yemin ediyorum"

"Yani şu an bana bir ihtiyacın yokken beni ziyarete geldin öyle mi?"

"Yemin ediyorum şu an sana ihtiyacım yok iken seni ziyarete geldim"

Gözleri doldu geldi. Şöyle masaya yaslandı:

"Sana bir şey söyleyeyim mi? Burada sekiz yıldır görevdeyim. Bu odadan içeri giren çıkanı sayamazsın. Kimi çok yakın bir tanıdığım, kimi tanıdığımın tanıdığı falan. Ama kim olursa olsun her gelen bir selam sonrası, durumunu bana anlatır. Ben de yardımcı olabileceksem olurum. Olamayacaksam olamam. Sana yemin billâh edeyim ki şimdiye kadar en yakın akrabalarım dâhil bir Allah'ın kulu "beni ziyaret için" ziyaretime gelmedi.

Bu defa da ben şaşırdım. Ne cevap vereceğimi bilemedim.

Merhaba 2017

ÇERKEZKÖY
TİCARET VE SANAYİ ODASI

Yeni yılın size, ailenize ve tüm sevdiklerinize sağlık, mutluluk, huzur getirmesini dileriz.

Süleyman KOZUVA
Yönetim Kurulu Başkanı

Taha ÜLKER
Meclis Başkanı

Metal paranın bir yüzü
Seslendirme
Birinci
Batıda bir soyluluk unvanı
Gizli görevli, casus
Reçine, çam sakızı
Kurucu
Cansız varlık resmi, natürmort
Altın kökü bitkisi
Tümör, bağa
Yerinde konuşma veya davranma
Süslü, ayaklı fener
Mühendis cetveli
16
Deyiş veya yapış biçimi, tarz
Baba, cet
Türklerin eski yurtları
Eski dilde kadın dansçı
Bir çoğul eki
İstihsal gücü olan
12
Manganez' in simgesi
Ayırtı, ince fark
Sudan' ın ülke kodu
Bir göz rengi
Devlet idaresinde güç
Yapıda iki döşeme arası
Eski dilde uluslar
Komut veya seçenek listesi
'O' nun -e hali
İçli, acıklı şiir
Notada duraklama imi
Utanma duygusu
Telli balıkçıl
Yılın onikide biri
Kısaca 'Milattan Sonra'
Parçalayıcı mutfak aleti
9
İzmir' in bir ilçesi
Devlete ödenen para
8
Arınmış
Şöhret, şan
Rize' nin bir ilçesi
Orta oyununda kadın
Adı için anket yapılan tünel
5
Yanık sesli, nefesli bir çalgı
Ara kazanç
14
Gece nesneler üzerinde biriken su
Stronsiyum' un simgesi
Kitabe
Adaletle ilgili
'Ey, hey' anlamında söz
10
Bir ekonomik etkinlik birimi, işletme
Elle işletilen
Savaştan sağ olarak dönen
Gösteriş, çalım
Aynı yerde oturanlar
Eski dilde büyükler, ulular
Kuzu sesi
Asitle tuz oluşturan madde
Kozaklılardan bir orman ağacı, dağ servisi
13
Öfke, kızgınlık
Yağlı yufka ekmeği
1
Adet, sayı
Örümceğin örgüsü
Eksen, dingil
Dik olarak sabitlenmiş olan
Bir etli bamya yemeği
İstek, dilek
Seciye
Ucu alevli aydınlatma değneği
Gümüş görünüşünde parlak iplik
İsim, nam
Umulan, düşünülen
Danimarka' nın ülke kodu
Dil, zeban
Kapasite
Allah' tan korkma
15
İlaç, merhem
Halk dilinde işsiz
Süzgeç
Toplardamar
6
Çiy, şebnem
Hareketli bir müzik türü
Metal parlaklığı verilmiş deri
Terimleri ters durumda olan
Bir şaşma sözü
11
Yol yordam
Ceviz
7
Küçük askeri birlik
Bir kimsenin varlıklarının bütünü
3
Madenî paralara vurulan damga
Tedavi
Bir nota
2
Tahtadan tek katlı ev
Halk dilinde yenge
4
Sarmal biçiminde olan
Kurallara uygun olan
Maldivler' in başkenti

ANAHTAR KELİME

1	2	3	4	5	6	7	8	9	10	11	12	13	14	15	16

ÇERKEZKÖY
TİCARET VE SANAYİ ODASI

"aklımızda bulunsun"

www.cerkezkoytso.org.tr

Hayatımızın yaşam kalitesini artıran köşe CORNERPARK

0850 450 41 00
0533 592 94 77

Adres: İsmet Paşa Mah.
33. Sokak No:2
59500 Kapaklı/Tekirdağ
info@hawthorncerkezkoy.com.tr