

OTO EKSPERTİZ

##

TEKİRDAĞ ÇERKEZKÖY

Tarih **4.10.2021**
Adı **ÇERKEZKÖY TİC.SAN.**
Telefon **05062553798**
Plaka **59TC173**

Marka **FORD MONDEO**
Model **2011**
Km **119.291**
Şase No **WF0DXXGBBDAB68168**

- | | |
|----------------------|----------|
| 1 Sol ön çamurluk | Orijinal |
| 2 Sol ön kapı | Orijinal |
| 3 Sol arka kapı | Orijinal |
| 4 Sol arka çamurluk | Orijinal |
| 5 Ön panel | Düzgün |
| 6 Bagaj içi | Düzgün |
| 7 Podya | Düzgün |
| 8 Direkler | Düzgün |
| 9 Sağ Ön Çamurluk | Orijinal |
| 10 Sağ ön kapı | Orijinal |
| 11 Sağ arka kapı | Orijinal |
| 12 Sağ arka çamurluk | Orijinal |
| 13 Bagaj kapağı | Orijinal |
| 14 Tavan | Orijinal |
| 15 Motor kaputu | Değişik |

Orijinal
Boyalı
Değişen

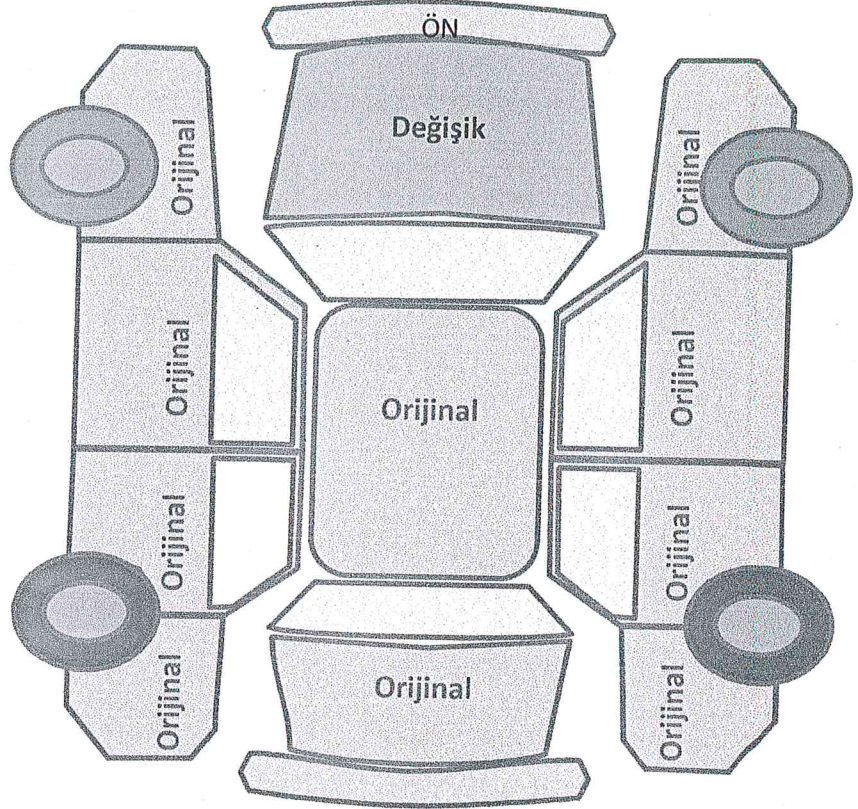

NOT :

ARAÇ ÜZERİNDE EZİK VE ÇİZİKLER MEVCUT - VİTES MANDALI KONTROL- İNTERCOOLDE YAĞ KAÇAĞI MEVCUT-TURBODA YAĞ KAÇAĞI MEVCUT - KLİMA PETEKLERİ DEFORME -

Test merkezimizce yapılan 2.el otolardaki yapılan kontroller aracın kontrole tabi tutulduğu andaki durumu göstermekte olup bu kontroller yukardaki şekilde gösterildiği şekilde 15 parça boya kontrolü kısmen veya tamamen boyalı olup olmadığı boya mikron ölçüm ile boya kalınlık ölçümü yapılır. Motor gücü ölçümü teker gücü, amatisör testi ve fren testini gösteren değerlendirmelerdir. Bublarnın dışında kontrolü yapılan aksamla ilgili araçta varolan yada ortaya çıkan kusur hasarlardan merkezimiz sorumlu değildir. Bu değerler ve değerlendirmeler testi yaptıran kişiye tarafımızdan bildirilmiştir. Ayrıca testten sonra ortaya çıkan arıza ve hatalardan merkezimiz sorumlu değildir. Yine diognastik test sırasında doğabilecek sorunlardan ve aracın km.si ile ilgili test merkezimiz sorumluluk kabul etmemektedir. Araçlarda bulunan plastik aksamaların ölçüm ve testi yapılamaz. Daha ayrıntılı bilgi edinmek ve aracın geçmişini öğrenmek için yetkili servisinden, kasko ve sigorta şirketlerinden bilgi alabilirsiniz.

Testi yaptıranın imzası

SERVİS YETKİLİSİ

EXPERTİZ NOKTASI

Oto Ekspertiz - Oto Yıkama
Muhammet Dahan ÖZDEMİR
G.O.P. M5K Ferizliçay Cad. Keleşek Apt.

Bilsa Diagnostic Systems
Dynamometers, Brake Testers

ÇERKEZKÖY

4.10.2021

Araç Plaka
Arac Type
Motor Tipi
Vites Kutusu

59TC173

Max Hiz (kmh)
Sicaklık (C)
Basınç (mBar)

203km/h

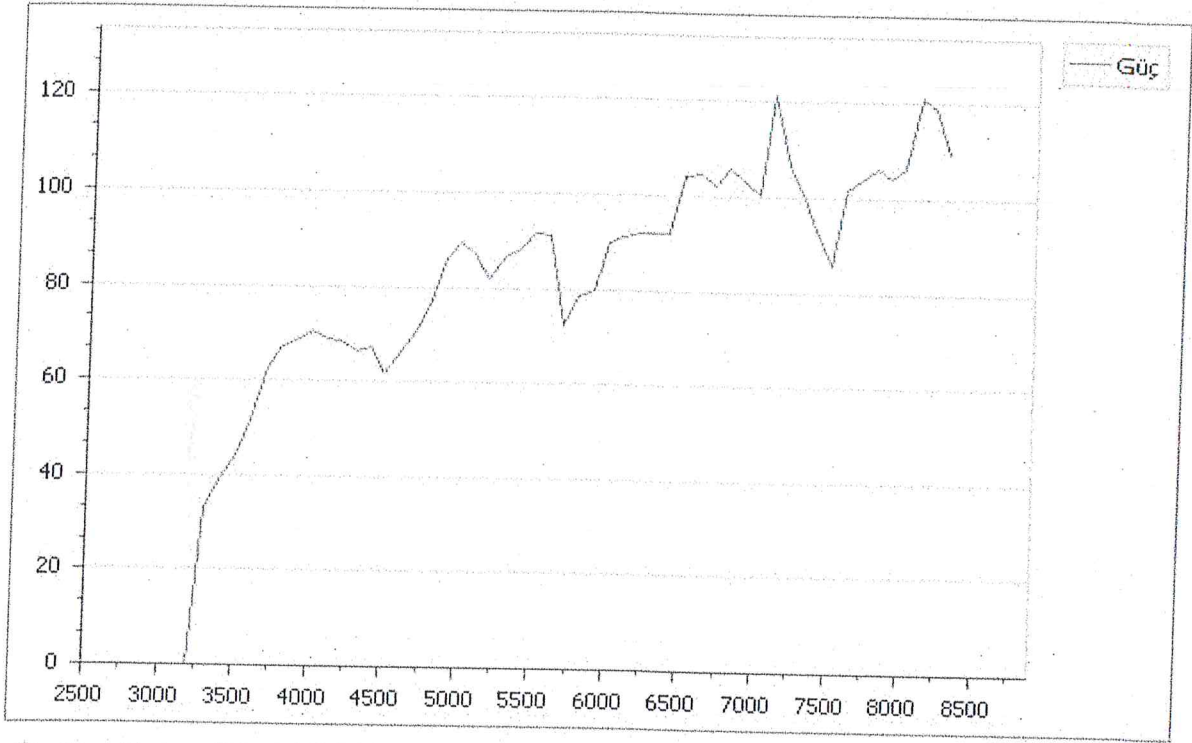

Ölçülen Motor Gücü :127.52 hp, 93.89 kW (7100 rpm)

Hesaplanan Motor Gücü :128.92 hp, 94.58 kW

Maximum Tork : 149.1 Nm, (5000 rpm)

Hesaplanan max teker gücü :75.74 kW

Aracın gücü ruhsatdaki güce göre %92.41

Note

EKSPERTİZ NOKTASI
GAZİOSMANPAŞA MAH. FEVZİ PAŞA CAD. KAYNAK AP. NO : 9
CEP : 0533 438 12 59 **ÇERKEZKÖY**

İsim : 04.10.2021
Operatör : 15:32
Plaka : 59TC173
Km :

	Sol	On Aks	Sag
	Gerçek	Sapma	Gerçek
Ağırlık	0 kg	0 kg	0 kg
Süspansiyon Test	83 %	0 %	83 %
Fren Kuvveti	230 dN	2 %	226 dN
Ovalite
MaxSapma.
SFS	0%	0%

Sol ve sağ fren kuvvetleri arasındaki sapma %30'dan fazla olmamalıdır.

Yanal Kayma	Gerçek
	0 m/km

SFS 0% PFS SFS TOTAL

	Sol	Arka Aks	Sag
	Gerçek	Sapma	Gerçek
Ağırlık	0 kg	51 kg	51 kg
Süspansiyon Test	68 %	5 %	73 %
Fren Kuvveti	110 dN	3 %	107 dN
Ovalite
MaxSapma.
SFS	0%	214%
El Freni	143 dN	16 %	120 dN

Yanal Kayma	Gerçek
	0 m/km

SFS 434% PFS

ARAÇ MUAYENE RAPORU

EKSPERTİZ NOKTASI

GAZİOSMANPAŞA MAH. FEVZİ PAŞA CAD. KAYNAK AP. NO : 9

CEP : 0533 438 12 59

ÇERKEZKÖY



BILSA
AUTOMOTIVE EQUIPMENT

Test Görevlisi		Sorumlu	
İmza :		İmza :	

Muayene Rapor No:

Plaka No: 59TC173

Markası:

Tarih: 04.10.2021 15:32

Şase No:

Tipi:

Kilometre:

Cinsi:

Tescil Şekli

Model Yılı:

Yakıt Tipi:

Sayın Müşterimiz,

Aracınızın periyodik kontrolü sonrasında aşağıdaki değerler elde edilmiştir.

Aracınızdaki kusurlar ayrıca aşağıda belirtilmiştir.

Fren Testi (daN):

Aks:	Sol:	230	Sag:	226	Sapma:	2%	Ağırlık		PAks	0%
Aks:	Sol:	110	Sag:	107	Sapma:	3%	Ağırlık		PAks	434%
Aks:	Sol:		Sag:		Sapma:		Ağırlık		PAks	
Aks:	Sol:		Sag:		Sapma:		Ağırlık		PAks	
Aks:	Sol:		Sag:		Sapma:		Ağırlık		PAks	
									Toplam SFS	434 %

Freni Testi (daN):

Aks:	Sol:		Sag:		Sapma:		Ağırlık		PFS	
Aks:	Sol:	143	Sag:	120	Sapma:	16%	Ağırlık		PFS	
Aks:	Sol:		Sag:		Sapma:		Ağırlık		PFS	
Aks:	Sol:		Sag:		Sapma:		Ağırlık		PFS	
Aks:	Sol:		Sag:		Sapma:		Ağırlık		PFS	
									Toplam	%

İşekkür ederiz
yolculuklar dileriz.

tlar :

EKSPEYTYZ NOKTASI

GAZİOSMANPAŞA MAH. FEVZİ PAŞA CAD. KAYNAK AP. NO : 9

CEP : 0533 438 12 59

ÇERKEZKÖY

Hasar Sorgu

Hasar Bilgileri

Hasar Tarihi	Hasar Nedeni	Hasar Tutarı	Değişen Parça
07.08.2020	ERP-Çarpışma	5.492,94 TL	GÖRÜNTÜLE
16.01.2017	ERP-Çarpma	586,50 TL	GÖRÜNTÜLE
18.10.2012	ERP-Çarpışma	2.132,46 TL	GÖRÜNTÜLE

Şasi No:***8168

Araç Marka ve Modeli:FORD MONDEO TITANIUM 2.0 TDCi SEDAN OV (130)

Parça Değişim Bilgileri

Hasar Tarihi	Toplam Parça Tutarı	Toplam İşçilik Tutarı	Kilometre
07.08.2020	4.413,44 TL	1.079,50 TL	104.195

Değişen Parça Detay Bilgileri

Parça Adı	Türü	Adet
MOTOR KAPUTU	Orjinal	1
MOTOR KAPUT KLIDI	Orjinal	1
ÖN PANJUR	Orjinal	1

Arag Marka ve Model:FORD MONDEO TITANIUM 2.0 TDCI SEDAN OV (130)

Parça Değişim Bilgileri

Hasar Tarihi	Toplam Parça Tutarı	Toplam İşçilik Tutarı	Kilometre
18.10.2012	1.792,46 TL	340,00 TL	19.329

Değişen Parça Detay Bilgileri

Parça Adı	Turu	Adet
TAMPON - ARKA		1
TAKVIYE KOMPLE		1
Sarf Malzeme-Park Sensörü		1
ARMA: MONDEO ARKA		1
BRAKET - TAMPON BAĞLANTISI		1
REFLEKTÖR KOMPLE		1
ARMA KİMLİK PLAKASI		1
Onarım-Kaporta Arka-Bagaj Kapağı Dış Kaplaması		1
PERCİN - ÇOK AMAÇLI(4.8 X 7-10.5)		10
Sarf Malzeme-Klips (Agraf)		10